OBRAS EN LA PANAMERICANA NORTE

El Magazine Informativo de Lima Norte

Con...Tacto

PRECIO: S/.1.00 Nº72 JULIO / AGOSTO 2010 DIRECTOR: FRANCISCO BOCÁNGEL SÁNCHEZ WEB: WWW.CON-TACTO.NET BLOG: www.revistacontacto.wordpress.com

ANCÓN

¿el ocaso de un balneario o el despertar de su progreso?

COMAS:

Graves cuestionamientos contra nuevo Palacio Municipal

Vuelve!!

MArc Anthony

13 de Agosto
Estadio San Marcos

Con...Tacto

Te regala ENTRADAS para ver al mejor sonero !!

Debate sobre la construcción de Santa Sofía Puertos abre puerta a la polémica sobre que le conviene al balneario que es de todos los pobladores de Lima Norte. Conozca las posiciones, los intereses y la verdad al estilo objetivo de CON...TACTO

INDEPENDENCIA

¿Quieres llevarte UN AUTO "0 Kms."?

PUENTE PIEDRA

El Helado de Papa Ganó Festival 2010

LOS OLIVOS

Primer Distrito en implementar BONO del CHATARREO

Interbank presenta
Hipotecario con Retorno

Visita nuestras tiendas
Interbank a nivel nacional o
llámanos al 311-9000

Con el nuevo Hipotecario con Retorno de Interbank, te devolvemos hasta el 12%* de tu préstamo y además mantienes protegida a tu familia.

*La devolución está sujeta a las condiciones de la póliza Free Vida de Interseguro. El monto de devolución podrá variar en función de la edad, el plazo del préstamo y la probabilidad de invalidez que midas. El 12% de devolución aplica para un "no fumador" de 25 años, US$ 60,000 de suma asegurada y monto del préstamo y 20 años de tiempo de pago de primas. Consulta condiciones de póliza en www.interseguro.com.pe. Consulta tasas de interés, comisiones y gastos en: Tiendas Interbank y en www.interbank.com.pe

Interbank

El Día del Padre

Padre es aquel que cría, aconseja y permanece en el tiempo proveyendo a su familia y a sus hijos los recursos necesarios para sobrevivir en un mundo a los que ellos no pidieron venir. Es por ello inconcebible como , a través de informes de DEMUNAS y otras entidades, la manera como muchos irresponsables, que afortunadamente siempre son los menos, se desentienden de la obligación no solo pecuniaria que seria rebajar la obligación a solo ser un mero proveedor de dinero, sino como se desentienden de la obligación de un consejo, un apoyo moral y un apoyo moral de los hijos que esperan ver en la figura paterna al amigo y consejero que los ayude a afrontar sus dudas y preocupaciones, o una simple sonrrisa que a lo largo de su vida se constituya en la fortaleza de su espíritu forjado en el buen ejemplo y el consejo oportuno.

No es necesario para ello tener que lidiar con la madre que muchas veces pueden existir discrepancias insalvables que los lleven a alejarse . Pero los hijos no tiene porque pagar un hecho, como el divorcio o la separación , que esta comprobado, los hace sentir culpables y ese estigma se acrecienta muchas veces creando un círculo cerrado así como la violencia familiar que es una lacra en nuestra sociedad machista y de mujeres sumisas muchas veces, que por no denunciar un hecho semejante, pueden sufrir hasta la perdida de la vida como ya se ha visto casos.

Por ello hay que ser muy hombre para asumir la responsabilidad de padres y es a esos padres a los que va nuestro homenaje en este mes tan especial en donde padres e hijos deben reencontrase y celebrar la dicha de estar juntos todavía contando con ese amigo y consejero mayor que es el padre en un hogar.

Las elecciones en Ancón

Ancón tiene nuevamente la oportunidad de elegir su destino cuando el Domingo desde las 9 de la mañana se abran las puertas para iniciar las elecciones complementarias de Alcalde , ya que como se recuerda , la ultima revocatoria defenestró al Alcalde Guillermo Pozo para dar paso a una, hasta ahora desconocida, Jackeline Aljobin quien sin quererlo de pronto se vio como Alcaldesa y ha hecho una gestión mas que responsable hasta ahora y también compite en la contienda electoral por el partido de Lourdes Flores.

Mas que absurda y agotadora, eso si, nos parece la contienda electoral, más aún que en pocos meses, en Octubre se deben estar eligiendo nuevamente las autoridades Municipales en el pais y que llevará nuevamente al elector anconero a las ánforas.

Siete candidatos se disputan el sillón municipal del distrito balneario pero hasta el momento las propuestas no se han escuchado y son pocos por no decir ningún medio que difunda las propuestas de los candidatos . Pareciera que están mas interesados en ganar en base a críticas al vecino de al lado que enfrentar con decisión los graves problemas de Ancón como son la falta de saneamiento fisico legal para hacer realidad las obras prioritarias en las zonas populosas de Ancón, el grave déficit en seguridad ciudadana , en empleos dignos para los anconeros; el problema del relleno sanitario y los residuos sólidos, la posición frente a la invasión a todas luces frente al Km. 39, y otros muchos temas más que los candidatos hacen mutis y no se erigen como líderes ya que no expresan su intención de solución a través de los medios de comunicación o las páginas web de Lima Norte a las que pueden acceder.

Y Ancón espera decisiones, muestras de trabajo reales y desempeño en la gestión pública.

Quienes hemos pasado por las aulas secundarias del Colegio "Carlos Gutierrez Meriño", el colegio Secundario de este distrito podemos dar fe del carácter del Anconero siempre luchador pero lamentablemente enfrascado en muchas diferencias internas que hacen que a pesar de ser un distrito pequeño en donde la mayoria se conoce y transita a diario sus calles no haya despegado por este motivo permitiendo que muchas administraciones foráneas

hayan decidido por su destino , y hoy por hoy sea considerado uno de los distritos "dormitorio" de Lima. Situación que ojala cambie con alguien que en principio sea anconero, sepa los problemas del distrito y la manera de resolverlos.

Por eso siempre apostaremos por la juventud y sus intenciones frescas y llenas de vitalidad sin la corrupción a la que nos tienen acostumbrados los eternos postulantes y los politicos "arregladores" que poco o nada les importa el destino del pueblo y sus intereses.

Ancón tiene ante si una grave responsabilidad histórica pues pocas veces podemos asistir a un distrito que tiene doble opción de votar por su destino en esta oportunidad y en Octubre.

Por eso el alcalde electo tendrá oportunidad de demostrar si se queda o se va de aquí al mes morado.

EL DIRECTOR

BREVES DE LIMA NORTE

Samuel Maldonado

Comenzamos nuestras breves con la confirmación de que el conocido creador de la Asociación de Vecinos Posesionarios y Residentes de Puente Piedra y que prometio la titulación de Puente Piedra a traves de la muy cuestionaiisima COFOPRI, Samuel Maldonado ahora se quiere lanzar a la alcaldía. Luego de haber formado e informado a sus vecinos del Cercado que la Municipalidad estaba "errada" en sus procedimientos y que -sin embargo- llevaron a que 6 vecinos si obtuvieran la Titulación tan ansiada a través de los procedimientos municipales, Samuel Maldonado arremetió contra sus propios vecinos acusandolos de duplicidad de partidas ante la SUNARP, y casi los hace perder sus títulos pues el ente gubernamental casi cierra dichas partidas si es que la municipalidad no pone oposición al trámite, salvando sus títulos y los títulos de los vecinos afectados. Si, éste mismo personaje, hoy se lanza a la alcaldía.

Según nos manifestó su Jefe de Prensa Carlos Carrera , ellos habrían hecho una especie de "encuesta" entre los vecinos del Cercado para ver "que vecino les parecía mas adecuado para postular a la Alcaldía" y dizque que con unanimidad habrían elegido a Maldonado. ¿Le habrán preguntado también a los vecinos que casi pierden sus títulos por la irresponsabilidad de la denuncia hecha por este personaje?.

Ah y saben porque partido irá? No, no es Solidaridad con cual se inició. Ahora se habria pasado al partido de Yehude Simon, el Partido Humanista Peruano. ¿Para esta finalidad netamente política es que fundó la Asociación de Vecinos y Posesionarios en Puente Piedra que lo hizo conocido?. Es algo que debe responder a sus vecinos.

****

Quien si también "rompió palitos" con la candidata de Unidad Nacional Lourdes Flores, aparte de Castañeda, fue el ex - presidente Alejandro Toledo de Perú Posible, por lo que irán solos a las elecciones . De esta manera también en pocos días se disipará la duda de quienes serán los nuevos regidores que acompañará la lista de Rennán Espinoza, actual dos veces reelecto alcalde de Puente Piedra, y confeso Director de campaña de los candidatos de Lima .

Resulta que el lanzamiento oficial de los candidatos a la alcaldía se realizará el 15 de Junio probablemente en la Plaza de Armas de Puente Piedra... No podía ser de otra manera !! con la presencia del "Cholo sano y sagrado" en persona.

****

KOURI RATIFICO CANDIDATOS A ALCALDÍAS EN LIMA NORTE , anuncia con bombos y platillos, nuestro amigo Luis Llumpo Chapoñan y la agencia Lima Norte Noticias convertida en los últimos tiempos en vocera del ex-presidente regional del Callao.

El líder chalaco Alex Kouri, levanto oficialmente la mano a la candidata a la alcaldia de Carabayllo Alisson Tapia, para que participe en las próximas elecciones municipales, por Cambio Radical. Asimismo, Kouri, confirmo que Lovell Yomond, será el candidato en el distrito de Independencia, y agradeciendo al Dr. Raúl del Águila, por la invitación, le confirmo su candidatura en Los Olivos.

Según el periodista Llumpo Chapoñan , el local lucia el nuevo lema de Alex Kouri, "CON KOURI LA LIMA KE QUIERO", Mas ideas, Más Obras, Más Experiencia".

Luego abordó al Dr. Alex Kouri, preguntandole sobre el candidato en Comas, Reyes, que había entregado cupones ofreciendo canastas de víveres, artefactos eléctricos y una mototaxi, y esto habria sido lo que le respondió: "No tengo conocimiento de ese candidato, lo que pasa que seguramente están tomando mi nombre, estaré muy pendiente", y cuando insistimos sobre los candidatos en Lima Norte, nos dijo "Lo único que le puedo decir oficialmente, que la chica Alisson Tapia, es nuestra candidata en Carabayllo, Lovell Yomond, en Independencia y hoy el Dr. Raúl del Águila es el candidato oficial en Los Olivos, el resto se vera después", acotó el líder chalaco, subiendo a su camioneta, saliendo raudamente a otra actividad.

Así que Milton Jiménez en Puente Piedra deje Ud. de estar pintando su nombre junto al de Kouri relacionandote con él si no hay nada definido aún.

****

Y ya que hablamos de Kouri que estuvo hace poco en Puente Piedra ¿Como le habrá quedado el oído al regidor preferido del candidato Esteban Monzón, Donato Diaz luego de que hace unas semanas, cuando aun existia el pacto Kouri - Castillo, el primero dijera que su principal plataforma es la educación y felicitó tácitamente al alcalde Renán Espinoza por el tema del Programa de Becas Universitarias?. Es más, el hoy candidato por Restauración Nacional señaló claramente que no hay que ser mezquinos en la política para reconocer las buenas acciones en pro de la educación. ¿Sabría Kouri que el regidor en mención y principal financista de Siempre Unidos en Puente Piedra apoyó la vacancia del alcalde precisamente por apoyar a los jóvenes con becas a la universidad Católica?.

****

Alexander Kouri

La Inspección ocular en el caso de delito ecológico contra el alcalde de Los Olivos Felipe Castillo y otros funcionarios por parte de "Ace sin Fronteras" y que debió llevarse a cabo el pasado 20 de Mayo en el destrozado Parque Virgen de Chapi (Altura Cdra. 15-16 de la Av. Antúnez de Mayolo) fue misteriosamente "suspendida" sin explicación alguna . El colmo es que le niegan información a los denunciantes a quienes ahora no se los quiere considerar en el proceso ya que esto está aún en investigación por parte de la 14ª Fiscalía Penal de Lima Norte a cargo del Fiscal Balduano. Así lo informó Carlos Montes Rosales, dirigente de esta Asociación pro ecología quien anuncia ademas un Fórum sobre la problemática ambiental en Lima Norte en la Sala Raul Porras Barrenechea del Congreso de la República para este Viernes 4.

****

El Dr. Villa Stein, Presidente de la Corte Suprema de Lima le dio el puntillazo al tan requerido proyecto del Módulo de Justicia en Zapallal cuyo terreno espera la decisión. La respuesta ante nuestra pregunta fue directa y definitiva en su reciente visita a nuestro distrito: "No hay plata por eso no se construye". Punto. Así que seguiremos siendo el "Patito feo" de la judicatura en Lima Norte, con libros de ocurrencias obsoletos, sin interconexión con el registro de condenas, condenados y requisitorias; con miles de expedientes por resolver; etc. etc. y otras desdichas que padecen nuestros jueces locales. ¿Y el proyecto de trasladarlo a Shangrilá? . Se lo queríamos preguntar al Presidente de la Superior de Lima Norte Dr. Calderón pero nos dijo que "lo viéramos en una entrevista en su oficina". Mmmmmmmm. Lo haremos no lo dude. Porque Puente Piedra, Ancón y Santa Rosa requiere un módulo de justicia o por lo menos la infraestructura como tienen otros distritos aledaños.

SUPERINTENDENCIA NACIONAL DE LOS REGISTROS PUBLICOS

ZONA REGISTRAL N° IX – SEDE LIMA

RESOLUCIÓN DE GERENCIA N° 197 - 2007-SUNARP-Z.R.N° IX/GR

LIMA, 20 AGO. 2007

VISTOS: El escrito presentado por los señores Samuel Maldonado Mendoza y Manuel Vasquez Martinez en su calidad de Miembros de la Asociación de Vecinos Posesionarios y Residentes del Distrito de Puente Piedra mediante la Hoja de Tramite N° 2004-047644-ZRN°IX/GAF-TD, y el Informe Técnico N° 7745-2006-SUNARP-ZRN°IX/OC del 15 de Noviembre de 2006 emitido por la Oficina de Catastro; y,

CONSIDERANDO:

PRIMERO.- Que, mediante la Hoja de Tramite de visios se ha hecho de conocimiento a esta Gerencia de la posible existencia de una superposición parcial del área de 722,193.26 m2 del predio denominado Casco Urbano inscrita en la Ficha N° 1152231 que continúa en la Partida N° 43441221 del Registro de Predios con el Fundo "Copacabana" inscrita a fojas 351 del Tomo 51, y otros predios de propiedad privada tales como lo inscrito a Fojas 379 y a Fojas 469 del Tomo 1232, Ficha 83415 y sus independizaciones, las mismas que habrían sido advertida por la Superintendencia de Bienes Nacionales según refiere mediante Oficio N° 4331-2004/SBN-GO-JAR obrante en el presente expediente;

ACUSETES: Samuel Maldonado y Manuel Vasquez presentaron un escrito mediante el cual hacian conocer a la SUNARP la existencia de una superposición que luego pondría en riesgo los títulos de sus vecinos

10 Años
Con...Tacto
e-mail: revistacon-tacto@hotmail.com
Web: www.con-tacto.net
N° XX - Julio - Agosto - 2010
Director Fundador:
FRANCISCO JOSÉ BOCÁNGEL SÁNCHEZ
Asistente de Dirección:
Liz Avendaño
Editor: Ronald Guerrero Cuzcano,
Informática, Diseño y Mantenimiento
de Página WEB: Luis Vargas Salazar
Colaboración Especial:
Milagros Rubio, Jaime Sánchez Minga,
Ricardo Villar
PUBLICIDAD: Celia Ubidia, Giovanni Rojo
Ocharán
Asesoría Legal:
Instituto Prensa y Sociedad (IPYS)
Camacho Reynoso Abogados
Fotografía: Grafimagenes
Oficina de Redacción:
Av. Buenos Aires 1005 - D9 - "B" AVITUNI
Puente Piedra
DENUNCIAS: Nextel: 825*7366
Telf.: 527 - 1103 - Cel.: 998257366
Depósito Legal: 2004-5440

ANCÓN

¿el ocaso de un Balneario o el despertar de su progreso?

Debate sobre la construcción de Santa Sofía Puertos abre puerta a la polémica sobre que le conviene al balneario que es de todos los pobladores de Lima Norte. Conozca las posiciones, los intereses y la verdad al estilo objetivo de CON...TACTO

Lorem ipsum dolor sit amet, consectetur adipiscing elit. Mauris dapibus rutrum ultrices. Aenean massa arcu, dignissim sed congue et, imperdiet vel sem. Sed sodales ligula vel ipsum iaculis ultricies. In vehicula fermentum nisi vitae pharetra. Aliquam convallis aliquet dui, quis fermentum turpis dapibus a. Nunc pellentesque elit eget sapien volutpat at rhoncus est consectetur. Nulla sit amet aliquam mauris. Cras eu convallis neque. Integer eget massa at tortor varius cursus sit amet quis erat. Suspendisse vitae tincidunt dolor. Aenean lacus dolor, blandit id rhoncus vitae, fringilla sed risus. Morbi tincidunt molestie malesuada. Donec vitae convallis odio. Morbi vitae ligula eu orci faucibus rhoncus. Sed pellentesque, sapien tempor venenatis ultricies, sem augue pharetra urna, eget commodo nunc mi vitae tortor. Duis id lectus nulla, ut feugiat justo. Fusce vitae commodo arcu. Sed ut orci ante.

Vivamus eget justo volutpat arcu rutrum dignissim. Proin in enim nunc, ac rhoncus arcu. Maecenas et ante est. In hac habitasse platea dictumst. Vivamus nec dolor non eros sollicitudin condimentum. In hac habitasse platea dictumst. Vestibulum id dui convallis sapien adipiscing ullamcorper. Vivamus vitae ornare ligula. Suspendisse vel dignissim sapien. Pellentesque eleifend dui auctor erat volutpat semper. Nunc sodales posuere velit et varius. Donec et justo mauris, id vehicula lorem. Curabitur blandit aliquam neque, nec viverra nibh varius a. Proin ligula erat, fringilla sit amet blandit eget, feugiat sit amet metus. Phasellus viverra semper dapibus. Aliquam erat volutpat. Donec egestas tempor placerat. Donec dapibus suscipit urna, at fermentum velit feugiat at.

Ut feugiat iaculis diam. Fusce commodo, nisi vitae mattis dignissim, mauris neque facilisis neque, vitae blandit felis velit non diam. Vivamus posuere posuere tellus, id lacinia quam laoreet vitae. Vestibulum tortor enim, vestibulum a ultricies in, congue eu augue. Integer orci ipsum, posuere sodales pharetra sed, bibendum at dolor. Nullam dictum tellus at augue tempor tempor. Suspendisse laoreet, lectus et accumsan venenatis, magna quam volutpat felis, sit amet elementum magna nunc et lacus. Donec dapibus rutrum ipsum lobortis adipiscing. Sed luctus tortor in orci gravida eu lobortis nisl fringilla. In hac habitasse platea dictumst. Vivamus ac faucibus lectus. Aenean placerat est eu urna ultrices sollicitudin condimentum erat aliquam. Donec a nisi vitae ante pulvinar sollicitudin a vel dui.

Donec aliquam, magna sed egestas dignissim, felis eros pellentesque augue, vitae auctor eros neque a magna. Nam quis risus tellus. Donec viverra elit non risus sollicitudin vel euismod massa porttitor.

Ancón, un lugar por preservar

Ancón no es solo una bahía, es todo un legado histórico con miles de años de antigüedad, junto a sus playas se han encontrado los restos arqueológicos de lejanas culturas, cuyos hombres y mujeres llegaron hasta este lancon donde los pescadores artesanales siguen hasta hoy ejerciendo su oficio, igual que hace miles de años.

Ancón no solo es de los anconeros, es de toda la población de Lima Norte, el balneario de hermosas playas, nuestro escape veraniego del cual por lo general no pasamos, temerosos quizás de bordear la inmensa duna de Pasamayo.

Un mega puerto en Ancón es un asesinato a la bahía, no es necesario ver los resultados de un dudoso estudio de impacto ambiental para saberlo, las aves, la fauna marina, los restos arqueológicos aún por descubrir, la riqueza paisajística, el alimento de los pescadores, todo sería borrado solo por el afán mercantilista de unos cuantos.

Eso lo saben los verdaderos anconeros, aquellos que conocen y aman sus playas, sus arenas y su mar azul, el pescador que vive del fruto de su mar, el que ha visto esconderse el sol en las azuladas aguas mientras enrojecen las paredes de arena de Pasamayo.

Los puertos modernos son manejados ahora por unas pocas personas muy especializadas, igualmente los servicios conexos, no habrá pues mucho trabajo para los que viven en Ancón y en sus cercanías tal como nos quieren hacer creer un grupo de personas que lo único que en realidad buscan es lucrar invirtiendo lo menos posible.

Hay mucha playa que nadie utiliza a todo lo largo del mar de Ventanilla, hay muchas playas sin historia en el sur, ¿Porqué construir un puerto en Ancón?, la respuesta es simple, es solo por costos y por conveniencias.

Artículo y fotografías de Carlos Santana Aguilar para www.Carabayllo.net

LAS OBRAS QUE ANCÓN NECESITA

Azucena Alegría trabaja desde ya proyectos de Habilitación y factibilidad de obra para diferentes asentamientos humanos

En la caminata pudimos apreciar también su interés por el que considera una de las carencias fundamentales del distrito y es su falta de saneamiento físico legal, falta de servicios básicos y la ejecución de perfiles técnicos que hagan factible la elaboración de pistas y veredas y de obras diversas en Ancón.

Vimos en acción, por ejemplo a la Arquitecta Annia Musse Hurtado, número 3 en la lista de regidores, aplicar sus conocimientos y preparar perfiles técnicos para Esteras I y II, 21 de Mayo y San Pedro; y en el 39 para Villa Estela y Los Álamos; hablar con los pobladores y los dirigentes para que muevan a sus integrantes a fin de lograr las obras que precisan.

"Existen sectores como Garcilazo que no tienen títulos de propiedad ; así como el sector 3 de 1º de Mayo que mantienen un problema de más de 20 años en cuanto a agua y desagüe y que ningún gobierno municipal se ha preocupado en resolver y que nosotros resolveremos, no dude de ello"- afirma categórica.

Luego en el tema de recaudación que en Ancón solo alcanza la cifra de 20% de sus contribuyentes, afirma la candidata que se establecerá una campaña de sensibilización para que la gente comprenda que los arbitrios y las contribuciones que se hagan son para que sean transformadas en obras. "Luego brindaremos facilidades, fraccionamientos, amnistias y todo el apoyo para que nuestros contribuyentes cumplan con su distrito.

Finalmente en el tema aún pendiente de la construcción del Muelle por Santa Sofia Puertos ella, al igual que los otros candidatos esperan el ansiado informe de Impacto Ambiental que ya ha sido dado de manera parcial, afirma. Dicha construcción -asegura- también será sometida a una consulta popular (Referendum) "…y si esta acepta procederemos a darle luz verde al proyecto, si no, no pues para mi y creo para todos los anconeros nuestras playas son lo mas importante" - finaliza.

Candidatas a regidoras dialogan con dirigenta Anconera y le explican los documentos que necesita su obra

MUNICIPALIDAD DISTRITAL DE ANCÓN

Beneficios TRIBUTARIOS para atender a más VECINOS!!

Aprovecha esta oportunidad y ponte al día con tus tributos (Impuesto Predial y arbitrios)

****Cero intereses moratorios***

**** Cero multas tributarias***

**** Condonación de arbitrrios 2007 y anteriores, sólo tienes que pagar los años 2008 y 2009***

**** Fracciona tu deuda con solos el 10% de cuota inicial***

Te esperamos en Malecón Ferreyros 376 en el horario de Lunes a Viernes de 8:00 a 4:30 p.m. y sábados de 9:00 a.m. a 1:00 pm. Consultas el 552 - 2046 Anexo 26

Municipalidad de Independencia sorteará un segundo auto entre sus contribuyentes puntuales

PREMIANDO LA PUNTUALIDAD

La Municipalidad de Independencia cumplió con la premiación del sorteo realizado durante las festividades por el 46º aniversario del distrito, entre todos sus vecinos puntuales.

Un auto 0 kilómetros fue el premio mayor además de 100 artefactos entre refrigeradoras, televisores LCD, cocinas, planchas y muchos más.

Los felices vecinos que ganaron sus electrodomésticos se dieron cita en el frontis del municipio para recoger sus premios, los cuales fueron entregados por los funcionarios municipales.

La gerente municipal Rosa Chavarry felicitó por su puntualidad a los ganadores ya que ellos contribuyen en el mantenimiento de la jurisdicción, teniendo en cuenta que Independencia tiene una alta tasa de morosidad que llega casi al 85 % de la población.

Por otra parte Rosa Chavarry también recalco a los asistentes pagar sus tributos para así, tengan opción de entrar al próximo sorteo de electrodomésticos además de acogerse a otros beneficios.

En efecto. El próximo cierre de esta nueva Amnistía Tributaria será el 30 de Junio del 2010.

MUNICIPALIDAD DE INDEPENDENCIA
Centro Económico de Lima Norte

Implementan nuevo sistema de seguridad ciudadana en Independencia

Patrulleros inteligentes con cámaras incorporadas

En su afán por reforzar las medidas de seguridad en el distrito, el municipio de Independencia, adquirió 18 modernas unidades vehiculares sumadas a las 8 con la que se cuenta y 13 motocicletas suman 39 vehículos con los cuales se potencia la vigilancia en el distrito.

Dichas unidades fueron presentadas en la recientemente inaugurada "Plaza de la mujer de Lima Norte", ubicada frente al palacio municipal acto en el que participaron funcionarios municipales, dirigentes vecinales, miembros de la policía nacional, vecinos del distrito y trabajadores municipales, los cuales observaron de cerca los nuevos vehículos, lo mismos que cuentan con cámaras de video vigilancia que transmiten en tiempo real lo que sucede a la central de monitoreo, computadoras portátiles con Internet además de un sistema de visión nocturna que permite ver con claridad todo lo que ocurre, con lo cual será mucho rápida la acción de la policía local en un trabajo conjunto con la policía nacional y las juntas vecinales; ante cualquier hecho delictivo.

Además de ello se implementarán 50 cámaras de vigilancia, las cuales estarán instaladas en puntos estratégicos del distrito como colegios y principales avenidas de la jurisdicción, manifestó el alcalde de Independencia Lovell Yomond Vargas.

MUNICIPALIDAD DE INDEPENDENCIA
Centro Económico de Lima Norte

Con gran éxito se realizo Matrimonio Comunitario en Independencia

En Independencia, 138 parejas regularización su situación conyugal en el primer matrimonio comunitario realizado por el municipio, en lo que va del año.

El C.C. Plaza Norte fue escenario del evento; a donde llego el ex presidente de la región Callao Alex Kouri Bumachar y la empresaria Maria Eugenia Macassi Santiago, para apadrinar a las felices parejas, vecinos de Independencia.

Durante su discurso el alcalde de Independencia resaltó la importancia de la familia y la labor que esta desempeña dentro de la sociedad.

Tras la ceremonia los padrinos junto al alcalde Lovell Yomond Vargas y demás funcionarios municipales felicitaron y bailaron el tradicional valls con las 138 contrayentes.

Todos los esposos recibieron obsequios entre planchas, ollas arroceras, microondas y licuadoras, sin contar que cada una de los 138 cónyuges se llevo una torta, desde la pareja más joven hasta los de mayor edad, también se reconoció a la pareja más puntual, pasando por la más responsable, finalmente todos se fueron cargados de premios y felices por legalizar su unión.

Cabe mencionar que este es el primero de los dos matrimonios comunitarios que realiza anualmente el Municipio de Independencia.

LOS OLIVOS será primer distrito en el que se implemente Bono del Chatarreo

EL BONO en cifras

Lorem ipsum dolor sit amet, consectetur adipiscing elit. Etiam ullamcorper purus ac mi lacinia sit amet lacinia mi volutpat. Ut sed facilisis nunc. Pellentesque est tortor, condimentum sed vulputate vitae, tincidunt eu orci. Integer tristique, massa viverra convallis rutrum, metus sapien varius quam, ut adipiscing orci ligula sit amet quam. Vestibulum felis nibh, feugiat vitae dictum ut, dapibus in odio. Ut in bibendum ligula. Etiam et orci velit. Vestibulum ante ipsum primis in faucibus orci luctus et ultrices posuere cubilia Curae; Donec urna mauris, faucibus eu accumsan a, blandit a velit. Aenean metus leo, dapibus ac venenatis vel, vulputate eu metus. Nam nisl justo, vulputate nec laoreet non, pharetra a mi. Aliquam at dignissim risus. Morbi a ante vitae risus tincidunt aliquam vel quis orci. Phasellus nec magna dui.

Phasellus eget sem est, vel blandit orci. Suspendisse imperdiet placerat nibh eu elementum. Nunc aliquet, augue sed auctor congue, elit mauris iaculis eros, vel condimentum sem felis in ante. Cum sociis natoque penatibus et magnis dis parturient montes, nascetur ridiculus mus. Quisque iaculis dictum ligula nec bibendum. Nunc consequat eros vel velit tincidunt et porttitor massa cursus. In hac habitasse platea dictumst. Maecenas eros leo, tempor id tincidunt eget, pretium quis tellus. Nam euismod enim laoreet erat sodales fringilla. Proin venenatis aliquam commodo.

Etiam sed nisi justo. Sed ac mi ut augue feugiat bibendum vel ut quam. Maecenas volutpat nunc sed ante auctor fringilla non id odio. Vestibulum rutrum arcu quis ipsum commodo at bibendum nibh pellentesque. Maecenas gravida tortor ac est facilisis in facilisis augue aliquet. Aliquam aliquam elit vitae nisl vulputate quis porta metus sagittis. Nulla dui justo, facilisis eu sollicitudin ut, ultrices sed nibh. Ut nunc purus, rutrum sed posuere eu, ultricies nec velit. Phasellus pretium, ligula nec posuere vestibulum, dui dolor tristique lacus, vel aliquam massa ipsum eget leo. Vestibulum

Lorem ipsum dolor sit amet, consectetur adipiscing elit. Etiam ullamcorper purus ac mi lacinia sit amet lacinia mi volutpat. Ut sed facilisis nunc. Pellentesque est tortor, condimentum sed vulputate vitae, tincidunt eu orci. Integer tristique, massa viverra convallis rutrum, metus sapien varius quam, ut adipiscing orci ligula sit amet quam. Vestibulum felis nibh, feugiat vitae dictum ut, dapibus in odio. Ut in bibendum ligula. Etiam et orci velit. Vestibulum ante ipsum primis in faucibus orci luctus et ultrices posuere cubilia Curae; Donec urna mauris, faucibus eu accumsan a, blandit a velit. Aenean metus leo, dapibus ac venenatis vel, vulputate eu metus. Nam nisl justo, vulputate nec laoreet non, pharetra a mi. Aliquam at dignissim risus. Morbi a ante vitae risus tincidunt aliquam vel quis orci. Phasellus nec magna dui.

Phasellus eget sem est, vel blandit orci. Suspendisse imperdiet placerat nibh eu elementum. Nunc aliquet, augue sed auctor congue, elit mauris iaculis eros, vel condimentum sem felis in ante. Cum sociis natoque penatibus et magnis dis parturient montes, nascetur ridiculus mus. Quisque iaculis dictum ligula nec bibendum. Nunc consequat eros vel velit tincidunt et porttitor massa cursus. In hac habitasse platea dictumst. Maecenas eros leo, tempor id tincidunt eget, pretium quis tellus. Nam euismod enim laoreet erat sodales fringilla. Proin venenatis aliquam commodo.

Etiam sed nisi justo. Sed ac mi ut augue feugiat bibendum vel ut quam. Maecenas volutpat nunc sed ante auctor fringilla non id odio. Vestibulum rutrum arcu quis ipsum commodo at bibendum nibh pellentesque. Maecenas gravida tortor ac est facilisis in facilisis augue aliquet. Aliquam aliquam elit vitae nisl vulputate quis porta metus sagittis. Nulla dui justo, facilisis eu sollicitudin ut, ultrices sed nibh. Ut nunc purus, rutrum sed posuere eu, ultricies nec velit. Phasellus pretium, ligula nec posuere vestibulum, dui dolor tristique lacus, vel aliquam massa ipsum eget leo. Vestibulum sit amet felis ut nisl convallis pellentesque ac ac velit. Cras massa nunc, scelerisque quis auctor id, vehicula quis nunc. Curabitur et leo nibh. Vestibulum iaculis justo sapien, vitae vestibulum nibh. Vestibulum lacinia, ipsum in porta volutpat, ante justo consequat magna, ut laoreet orci lorem eget nulla. Duis vel mauris dolor, et elementum nisi. Nullam leo massa, accumsan sed rhoncus sed, tempus nec eros. Etiam mauris nisi, volutpat id mollis a, venenatis vel nunc. Nullam malesuada accumsan mi, quis dignissim nisi tempor aliquam. Vivamus elit enim, pellentesque at aliquam et, sagittis a nunc.

Ya llega...!

Vega

"Tu tienda Mayorista... a los mejores precios"

el...

GRAN VEGAEVENTO

XIII Aniversario 2009

DOMINGO 16 AGOSTO

LUGAR:
Estadio Municipal "RICARDO PALMA"
Urb. Santa Isabel de Carabayllo
(Av. Tupac Amaru Km. 16)

A partir de S/.100 de compra recibe un cupón

...este MOTOCAR puede ser tuyo!

llévatelo con...

EL VEGA BINGO

Por S/. 2000 en compra (Cartilla Roja)

1er Premio TV - LCD 31"
2do Premio Refrigeradora
3er Premio Computadora

Por S/. 6000 en compra (Cartilla Amarilla)

1er Premio Laptop
2do Premio Juego de Sala
3er Premio Apogón - Motocar

Con la presentación estelar de:

Sonia Morales

Tommy Portugal

Y la animación del popular

Wallpa Waccay

ATV Acércate

Auspician:

GLORIA · Nestlé · alicorp · Huggies · Molitalia · P&G Procter & Gamble · Papel Higiénico Elite cada día, contigo suavemente · sapolio

www.corporacionvega.com.pe

LOCAL CENTRAL - BELAUNDE	SUCURSAL - MULTIMERCADOS MINKA	SUCURSAL - HUAMANTANGA	SUCURSAL AÑO NUEVO	SUCURSAL - MERC. PROD. FIORI
Av. Belaunde Oeste 198 / Comas	Av. 1 Pabellón 2 Local 86 - Callao	Av. Puente Piedra 200 (Ovalo)	Jr. Neptuno Mz. 9 Lt. 89 - Comas	Calle Sonia N° 1630 Interior 355
Telf.: 356-3990 Nextel: 404*9720	Telf.: 453-2276 Nextel: 832*1544 / 832*1559	Nextel: (9)404*9719 - (9)832*9281	Telf.: 542-0727 Nextel: 814*5733	S.M.P. Telf.: 534-3541

EXITOSO FESTIVAL DE LA PAPA

Foto Arriba: Ganadoras con sus premios en el Festival gastronómico del Tubérculo rey. Foto medio: Concurrido Festival el de este año. Foto Abajo: Jurado calificador y de buen paladar.

Pampa del Megamercado Huamantanga en donde se ubica la Asociación de Comerciantes Mayoristas de Tubérculos que cumple 6 años este 9 de Junio teniendo en la actualidad a Don Héctor Orellana como su Presidente

Esta nueva edición del Festival de la Papa se desarrolló en la "casa" de la Asociación de Mayoristas y Comerciantes de este tubérculo en la Pampa del Megamercado Huamantanga. Tuvo la participación de las Señoras de los Comedores populares quienes dieron muestras de una extraordinaria creatividad y un excelente gusto en la preparación de imaginativos y también de los clásicos potajes a base de papa.

La ganadora de esta versión 2010 fue la Sra. Paula Yanet Soto del Comedor Sr. de los Milagros de Magnolias de Copacabana quien se hizo acreedora de una super cocina y una olla gigante. Su creación? Pues un delicioso Helado a base de papa!!. La Sra. Jesús Rosales en persona hizo entrega de los premios a los 10 mejores potajes de este año que tambien contó con la participación de los aspirantes a Cheffs Internacionales de los últimos ciclos del prestigioso INTECI: Ramses Asencio y la bella Katherine Balbuena . Felicitaciones. (Francisco Bocángel)

La ganadora del concurso gastronómico de este año Paula Soto sonrie nerviosa al momento de que el jurado presidido por la Sra. Jesús Rosales procede a probar la deliciosa creación.

Una Familia "Papera"

Cuando la Señora María Quispe empezó hace 15 años como comerciante minorista de papa nunca pensó que su negocio prosperaría tanto a base de esfuerzo, tesón y madrugadas hasta llegar a ser parte de la Asociación de Mayoristas de Papa del Megamercado Huamantanga.

Ella junto a su esposo Juan Meléndez y su encantadora hija Tania son parte de los más de 30 socios componen dicha Asociación y brindan al público usuario, a través de los minoristas a quienes proveen diariamente del delicioso tubérculo , las muchas variedades que tiene esta planta bendita en el Perú.

MODERNIZAR UN DISTRITO

Por: Ronald Guerrero Cuscano - Periodista

Sería mezquino en extremo no reconocer que algo ha cambiado en Puente Piedra desde que la administración Espinoza asumió el sillón de Lecaros en el año 2000 para que, luego de dos periodos consecutivos, el otrora joven alcalde haya cambiado el rostro de su distrito Puente Piedra desde aquel momento.

Con ideas definidas y corta aunque exitosa experiencia empresarial Rennán empezó a darle forma a la voluntad compartida con sus vecinos de invertir en infaraestructura fundamentalmente en la inmensa cantidad de Pueblos y Asentamientos Humanos hace rato consolidados producto de la inmensa inmigración del Perú profundo tras la sangrienta guerra de Sendero y el MRTA que obligó a miles de familias a buscar refugio en los conos de Lima.

Puente Piedra hoy luce mas ordenada, diferente, y con mas pistas y veredas donde antes solo había polvo, cascajo y piedras.

Pero había otras obras que mostrar mas alla de las visibles y esa es la de entregar 30% del FONCOMUN para infrestructura educacional invirtiendo en el colegio que se caía a pedazos, el aula prefabricada necesaria o los sólidos y seguros salones construidos con normas técnicas adecuados, un poco mas caras pero s-e-g-u-r-a-s. Sin embargo se fue más allá otorgando becas integrales que incluyen pasajes, libros y alimentación para los alumnos más destacados que egresaban de secundaria para que estudien en la que quizá para muchos de ellos era la inalcanzable por lo cara Universidad Católica. Sin embargo el sueño se hizo realidad.

Como lo serán las cientos de becas que se otorgarán para SENSICO y SENATI a los jóvenes del distrito.

Entonces podemos afirmar que si la generación de jóvenes aspirantes a los sillones municipales de Independencia, Los Olivos y Ancón tienen un líder que imitar, enhorabuena que imiten lo mejor, porque es la educación la mejor inversión para el futuro de los pueblos y su juventud .

Jóvenes celebran ingreso a la U. Católica del Programa de Becas quiza uno de los aciertos más importantes del Alcalde Espinoza

Veredas anchas y tránsito ordenado en la Av. Lecaros la principal del distrito

Ingreso a Puente Piedra en Shangrilá

Pistas y veredas en el AA.HH Laderas

Una Alameda moderna y funcional que invita a pasear a toda la familia

Gran Relanzamiento

AUTOSERVICIO MAYORISTA

Corporación Vega

"Tu Tienda Mayorista.... a los mejores precios"

Nueva Tienda PUENTE PIEDRA

¡Caserito caserita!

Te invitamos a participar de este GRAN RELANZAMIENTO

LUNES 27 JULIO

Tenemos los mejores precios y la mejor atención para nuestros Clientes: Hoteles, Restaurant´s, Catering, Puestos de mercados, Tiendas, Programas sociales, Instituciones públicas, etc.

AHORRE!!!

La mas grande variedad de productos a los mejores precios mayoristas

- *Más de 1000 m² de abarrotes!!*
- *Más de 2000 productos al escoger*
- *Más de 100 marcas de arroz de la mejor calidad*

De todo para su tienda o negocio a precios que no esperabas !!!

"Orgullosos de ser 100% Peruanos"

Mercado Huamantanga: Av. Puente Piedra 200

Ovalo de Pte. Piedra - Nextel: (9)404*9719 - (9)832*9281

www.corporacionvega.com.pe

Sus Piscinas y sus deliciosos platos típicos son parte de encanto que ofrece LA MATARINA CAMPESTRE que su propietario Hernando Vargas ha sabido cultivar por años, y ahora él nos invita a experimentar en familia un hermoso Circuito Turístico y Gastronómico.

Turismo Vivencial

Una experiencia inolvidable en Lima Norte

Encantadora Heidy Delgado nos muestra una función de títeres que es parte de los atractivos que ofrece a sus visitantes la GRANJA HEIDY y su mundo de sorpresas.

Prodigiosas manos se lucen en la elaboración de artesanías en el CENTRO ARTESANAL EL DORADO en donde se puede interactuar libremente dando forma a nuestra imaginación.

Paz, relax y diversión es lo que se respira y atrae en el Centro recreacional "EL TORITO", donde la familia puede acampar , jugar , nadar y vivir un hermoso día campestre.

El buen sabor de la cocina peruana acompañado de un buen grupo musical y la frescura de sus piscinas hacen de EL PÉNDULO un lugar de calidad.

Una excelente alternativa para disfrutar con toda la familia. El Circuito Turístico de Puente Piedra es, sin lugar a dudas, un lugar común que la familia esperaba para pasar un día completo de sano esparcimiento, desarrollando una serie de actividades según fue concebido desde sus inicios por sus creadores.

Nació hace unos poquísimos años, cuando un grupo de empresarios decidieron unirse y conjugar esfuerzos. Es así que los propietarios del Restaurant "El Péndulo", el Centro Recreacional "El Torito", la "Granja Heidy", Restaurant Turístico "La Matarina", el Centro artesanal "El Dorado", y el Vivero "Las Palmeras" se unieron y junto a la Municipalidad de Puente Piedra lanzaron esta iniciativa.

Lamentablemente la falta de experiencia o quizá la descordinación, hicieron que el proyecto se durmiera pero sus actividades en cada uno de ellos, con esta iniciativa, se vieron definitivamente incrementadas, manteniendose latente en sus expectativas. También con el apoyo publicitario de los carteles en la panamericana norte y que ahora aspiran a su administración, en acuerdo con la Municipalidad de este distrito.

Sin embargo, al cierre de esta edición, el Circuíto Turístico renacía con mayores fuerzas, ya que propuestas muy concretas se vienen coordinando con la nueva Sub Gerencia Municipal Empresarial, cuyos integrantes fueron invitados a conocer las maravillas de esta iniciativa.

Fuimos nuevamente invitados y pudimos apreciar in situ, la manera como este proyecto ha progresado fantásticamente por el esfuerzo de cada uno de sus integrantes.

Es impostergable entonces, el apoyo y decidido esfuerzo de la Municipalidad porque este Circuito se haga conocido y amplíe sus fronteras más allá de Puente Piedra siendo parte inclusive de los paquetes turísticos de las Agencias de Viajes.

Visionario como es él, nuestro colega y amigo Hernando Vargas, el popular "Ronderito", propietario junto a su esposa Rosario Caballero del Restaurant Turístico "La Matarina" en Los Olivos y de la "Matarina Campestre " en Puente Piedra, nos dio a conocer en exclusiva un adelanto del que ha denominado "Circuíto Turístico & Gastronómico" LIMA NORTE- Puente Piedra.

Este consiste en un Tour Full Day por los atractivos de este Circuíto´, que tiene como punto de partida su Restaurant "La Matarina" en Los Olivos y visita luego el Vivero "Las Palmeras", el Centro Artesanal "El Dorado", la Granja "Heidy" y agrega una novedad al mismo: La visita al Museo de Sitio de Ancón y un delicioso paseo en lancha por la bahía.

Finaliza el recorrido de sus turistas a su Restaurant "La Matarina Campestre" en su sede de Puente Piedra para que toda la familia disfrute de cualquiera de las especialidades de la casa, como la Pachamanca, Cuy con papas, Cebiche al estilo Matarina, Jalea y Parrillada Mixta, Seco de cabrito, Pollo Dorado o los exquisitos chicharrones.

Todo los anterior, las visitas y diversión en cada uno de los lugares mencionados, refrigerios incluídos, piscinas, paseos; etc. tienen el módico precio de S/ 50.00 por persona.

Nos decía Hernando que esto se desarrolla los Domingos y feriados, previa coordinación llamando a los teléfonos: 485-7683 / 997039396 o al nextel: 144*2603.

La movilidad parte desde el Jr. Manuel Segura 303 de los Olivos, sede del Restaurant "La Matarina" y de allí... ¡ directo a los lugares mencionados! en donde la diversión y el esparcimiento están asegurados.

La belleza de cada uno de estos lugares los puede Ud. encontrar en sus respectivas páginas web: www.lamatarinaperu.com, www.granjaheidy.com, entre otras.

Cabe destacar, para quienes no conocen este paraíso, aún desconocido para la mayoría de peruanos y mas aún para turistas y extranjeros, que este Circuíto desarrolla a la perfección la técnica del Turismo Vivencial, pues la interacción con la naturaleza es constante y una experiencia enriquecedora e inolvidable de verdad. Lo recomendamos!!.

(Por : Francisco Bocángel Sánchez)

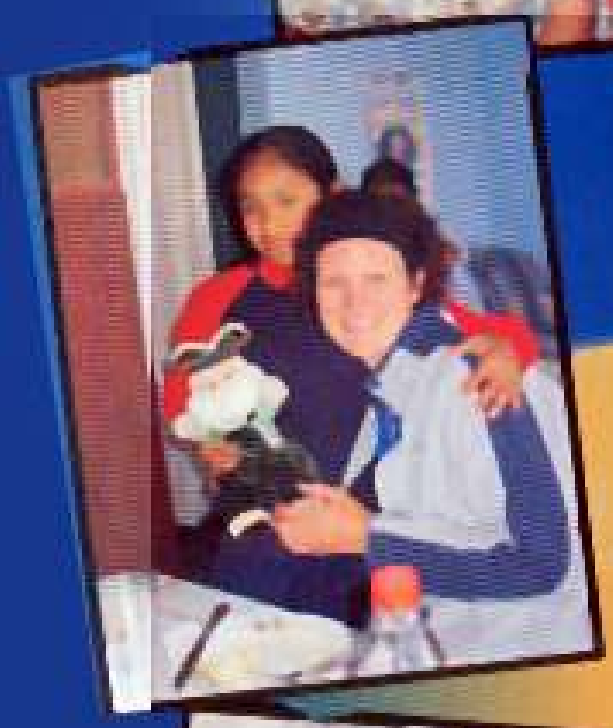

Los niños están en el corazón de todo lo que hacemos.

Plan

VIPUSA cubrirá ruta más larga de Lima Metropolitana con nueva flota de 150 unidades a partir del 2011

Inauguró lote de 50 unidades financiados con el apoyo del Banco Continental y DIVEMOTOR

Momento de la ceremonia de presentación y bendición de las nuevas unidades

El Señor Pozo, junto a amigos celebrando el acontecimiento

Con inocultable orgullo los socios de la Empresa de Transportes y servicios Virgen de la Puerta S.A. más conocida en la comunidad como VIPUSA inauguraron recientemente un primer lote de 50 omnibus que cubrirán la que se constituiría en la ruta, mas extensa conocida en Lima metropolitana ya que partirán desde el Distrito de Ancón hasta Villa El Salvador.

El autor de la presente nota Giovanni Rojo (Derecha) junto al candidato a la Alcaldía de Lima Metropolitana (Izquierda) por Somos Perú Fernando Andrade quien asistió en calidad de invitado especial y Padrino del evento.

El Presidente del Directorio de esta empresa, empeñoso gestor directo de hacer realidad este sueño, y actual regidor de la Municipalidad de Puente Piedra Miguel Pozo nos manifiesta que la ruta será directa siendo la única en cubrir semejante distancia y el pasaje estará a tres nuevos soles de extremo a extremo.

Los ómnibus son de la marca Mercedes Benz con carrocería brasileña Marcopolo. Tendrán rastreo satelital y 49 asientos con total comodidad. Además contarán con paraderos pre - establecidos para evitar estar parando a cada momento, agilizando de ésta manera la circulación y rapidez calculándose que la ruta completa podrían hacerla hasta en 2 horas y media dependiendo claro está, de las condiciones del caótico tráfico en Lima.

"24 años de permanencia en el mercado del transporte Urbano hacen de VIPUSA una empresa sólida y confiable por lo que la entidad financiera como es el Banco Continental nos dio la luz verde para esta adquisición muy importante para el transporte urbano en esta parte de la ciudad de Lima" - nos manifiesta el Sr. Miguel Pozo.

¿Y que pasará con las Coasters y los trabajadores de esta empresa?, ¿Corren el riesgo de ser despedidos? ¿Cual es su situación laboralñ? . Inquirimos a lo que el Sr. Pozo manifiesta: " Al contrario. Con esta adquisición estamos generando 300 puestos de trabajo nuevos y estamos planteando lo que la Nueva Ordenanza Nº 1338 nos indica. Que las unidades tienen que ser de la misma empresa y también que los trabajadores tienen que estar en planilla".

"Queremos conjugar el verbo ganar" - nos indica el Dirigente y empresario y agrega- "queremos que el trabajador y el empresario conjuguen esfuerzos para que ambos ganemos con responsabilidad social y laboral".

El baile y la alegría no podían faltar. La ocasión lo amerita.

Presidente del Directorio de VIPUSA Miguel Pozo hace uso de la palabra.

La bendición de cada una de las unidades a cargo de un representante de nuestra Iglesia Católica.

Listas para entrar en acción

Esta ruta esta programada para 150 unidades por lo que espera que al finalizar el año se haga realidad esta segunda etapa del proyecto. Y a no dudarlo será así no solo por el anhelo de sus trabajadores, socios y directivos sino de los usuarios que ahora contaremos con unidades amplias y confiables que saldrán cada 2 y 4 minutos dependiendo de las horas punta. Felicitaciones y que sigan los logros. (Por: Giovani Rojo Ocharán)

BBVA Banco Continental

Apoya a la Empresa Privada guiando el rumbo hacia su progreso

Enrique Flores Zúñiga, Gerente de la Oficina REPSOL - Callao y el Presidente del directorio de VIPUSA Miguel Pozo

Para una inversión semejante se necesita siempre el apoyo de una entidad sólida y de prestigio que pueda avalar dicha transacción.

El Banco Continental hizo realidad el anhelo de los socios de la Empresa VIPUSA según nos cuenta el gerente de la oficina ubicada en La Pampilla, Enrique Flores Zúñiga gracias a los años de trayectoria e impecable récord financiero de esta empresa que ha permitido otorgarle los mas de 5 millones 130 mil dólares en la modalidad de arrendamiento financiero para obtener esta primera flota de 50 omnibúses a 48 meses de plazo.

La meta es llegar a las 150 unidades lo que el funcionario ve con buena perspectiva ya que según las conversaciones mantenidas con sus directivos y las proyecciones que estos tienen con la experiencia reconocida en este negocio lo harán realidad en el corto plazo.

El Banco Continental lo que busca es apoyar no solo al mercado empresarial sino también a las personas y sus proyectos. La principal potencialidad del banco es la asesoría constante para que ellos puedan tener buna imagen y argumentos sólidos que puedan conducirlos por el camino del éxito y el progreso en sus negocios, afirma.

pgn Peruana de Gas Natural

Cada vez más peruanos somos parte del cambio

El cambio a GNV trae beneficios para todos. Por eso, en **Peruana de Gas Natural lideramos el cambio** con la mayor red de Estaciones de Servicio y Talleres de Conversión especializados. **Tráenos tu flota de autos para convertirla a GNV** y que tu empresa empiece ahorrar **70% en combustible** desde el primer día.

¡Únete a los líderes!

Central: **625-8888** www.pgn.com.pe clientes@pgn.com.pe

La red de estaciones que crece contigo

pgn Peruana de Gas Natural

Shangai

Entre lo antiguo y lo moderno

Lorem ipsum dolor sit amet, consectetur adipiscing elit. Etiam ullamcorper purus ac mi lacinia sit amet lacinia mi volutpat. Ut sed facilisis nunc. Pellentesque est tortor, condimentum sed vulputate vitae, tincidunt eu orci. Integer tristique, massa viverra convallis rutrum, metus sapien varius quam, ut adipiscing orci ligula sit amet quam. Vestibulum felis nibh, feugiat vitae dictum ut, dapibus in odio. Ut in bibendum ligula. Etiam et orci velit. Vestibulum ante ipsum primis in faucibus orci luctus et ultrices posuere cubilia Curae; Donec urna mauris, faucibus eu accumsan a, blandit a velit. Aenean metus leo, dapibus ac venenatis vel, vulputate eu metus. Nam nisl justo, vulputate nec laoreet non, pharetra a mi. Aliquam at dignissim risus. Morbi a ante vitae risus tincidunt aliquam vel quis orci. Phasellus nec magna dui.

Phasellus eget sem est, vel blandit orci. Suspendisse imperdiet placerat nibh eu elementum. Nunc aliquet, augue sed auctor congue, elit mauris iaculis eros, vel condimentum sem felis in ante. Cum sociis natoque penatibus et magnis dis parturient montes, nascetur ridiculus mus. Quisque iaculis dictum ligula nec bibendum. Nunc consequat eros vel velit tincidunt et porttitor massa cursus. In hac habitasse platea dictumst. Maecenas eros leo, tempor id tincidunt eget, pretium quis tellus. Nam euismod enim laoreet erat sodales fringilla. Proin venenatis aliquam commodo.

Lorem ipsum dolor sit amet, consectetur adipiscing elit. Etiam ullamcorper purus ac mi lacinia sit amet lacinia mi volutpat. Ut sed facilisis nunc. Pellentesque

Unión Tours

DELTA AIR LINES

UNION TOURS
PROLONGACION PRIMAVERA 120 Of. 309
Chacarilla - SURCO - LIMA
Emergencias 24 h: 9975 5-2895/ 99816*1054
phone:628-5360/372-7238
fax:628-9737
e-mail:uniontours@peru-uniontours.com

Nueva Ruta

Union Tours y DELTA AIR LINES

te llevan a una ciudad de

cultura y tradición milenaria

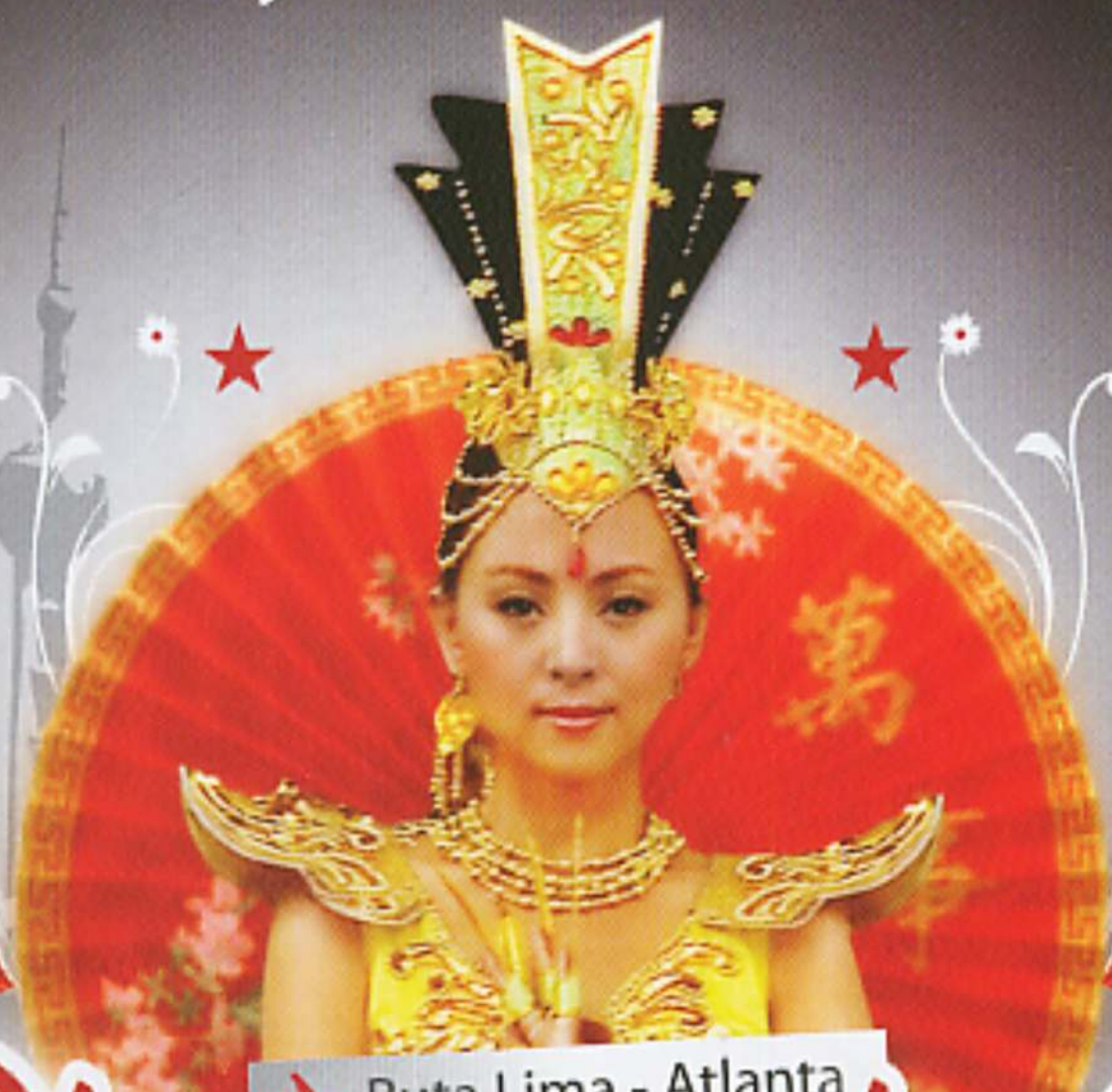

Ruta Lima - Atlanta

Shanghái

Viaje y descúbrala.

Si piensa en viajar... Piense en Union Tours
Consúltenos por otros destinos.

Unión Tours
Desde 1982

DELTA AIR LINES

UNION TOURS
PROLONGACION PRIMAVERA 120 Of. 309
Chacarilla - SURCO - LIMA
Emergencias 24 h: 9975 5-2895/ 99816*1054
phone:628-5360/372-7238
fax:628-9737
e-mail:uniontours@peru-uniontours.com

Chiclayo

Capital de la Amistad

Chiclayo es una ciudad ubicada en la costa norte del Perú. Tiene una altitud de 29 msnm. La población en la ciudad llega a cerca de 738,000 habitantes. Chiclayo fue fundada por un sacerdote español en 1560 como un pueblo rural indígena. Hasta el siglo XIX, continuó siendo un pueblo pequeño en comparación con la cercana ciudad de Lambayeque; sin embargo, desde entonces ha crecido hasta convertirse en una importante y moderna metrópoli. Es la cuarta ciudad más grande del Perú. Debido a que está en un valle productivo, hay gran actividad agrícola como la producción de arroz, caña de azúcar y algodón. Desde inicios del siglo XX hasta finales de la década del setenta, el puerto de Pimentel sirvió como la principal vía de exportación de Chiclayo. Entre sus atractivos figuran sus 14 kilómetros de hermosas playas, desde Éten hasta Pimentel. Son importantes Zaña con su mezcla de arquitectura inca y europea, y también sus áreas arqueológicas como el complejo de Túcume o el de Huaca Rajada, donde fueron encontrados los restos del Señor de Sipán. Mención aparte merecen sus museos: el Bruning y el Tumbas Reales de Sipán. Finalmente, la gastronomía de esta región –a base de productos típicos como el zapallo loche– es una de las más sabrosas y variadas del país, la que ha dado lugar a espléndidos platos como el arroz con pato, consumido en todo el país.

Tips de VIAJERO

Lorem ipsum dolor sit amet, consectetur adipiscing elit. Integer massa nisl, tincidunt nec molestie eget, pulvinar ut odio. Integer id erat eget felis malesuada scelerisque. Pellentesque vel neque lectus, vestibulum fermentum ligula. Vestibulum ante ipsum primis in faucibus orci luctus et ultrices posuere cubilia Curae; Praesent bibendum sagittis porttitor. Cum sociis natoque penatibus et magnis dis parturient montes, nascetur ridiculus mus. Phasellus risus ipsum, tristique eget pretium a, rutrum id nulla. Morbi dapibus erat eget magna tincidunt posuere. Suspendisse potenti. Donec non sem volutpat sem egestas ullamcorper. Phasellus nec ipsum libero, et congue nisl. Lorem ipsum dolor sit amet, consectetur adipiscing elit..

Lorem ipsum dolor sit amet, consectetur adipiscing elit. Integer massa nisl, tincidunt nec molestie eget, pulvinar ut odio. Integer id erat eget felis malesuada scelerisque. Pellentesque vel neque lectus, vestibulum fermentum ligula. Vestibulum ante ipsum primis i.

Vuela por el Perú
con el mejor servicio
a bordo de
Latinoamérica.

lan.com

LAN

El encanto de volar

1

2

3

1/ EL MAL AJENO

ESPAÑA, 2010. DE OSKAR SANTOS. CON EDUARDO NORIEGA, BELÉN RUEDA, ANGIE CEPEDA

19 DE MARZO

Lorem ipsum dolor sit amet, consectetur adipiscing elit. Quisque sed sapien at eros vehicula vulputate. Pellentesque mattis felis a nisl tempor in eleifend nisl lobortis. Vestibulum quis malesuada velit. Donec in felis a odio mattis venenatis. Nunc sit amet dapibus mauris. Pellentesque lorem tellus, lobortis at vehicula at, vehicula mollis nunc. Aliquam erat volutpat. Vestibulum convallis sem eget diam placerat auctor. Sed lectus ipsum, tempor scelerisque luctus quis, iaculis sed diam. Vivamus lobortis sagittis congue. Pellentesque consequat justo quis eros hendrerit accumsan. Donec auctor, elit vel pretium aliquam, mauris est ornare mi, in imperdiet lectus nisl ut eros. Morbi malesuada neque eget dolor malesuada fermentum. Maecenas facilisis enim ut dolor venenatis ultricies. Suspendisse ultricies massa lectus. Suspendisse sem nulla, vulputate id aliquam vel, rhoncus quis felis.

Mauris laoreet rhoncus feugiat. Curabitur venenatis, nulla nec faucibus ullamcorper, urna arcu posuere mi, sit amet.

2/ TENSIÓN SEXUAL NO RESUELTA

ESPAÑA, 2010. DE MIGUEL ANGEL LAMATA. CON FELE MARTÍNEZ, AMAIA SALAMANCA, ADAM JEZIERSKY, MIGUEL ÁNGEL MUÑOZ

19 DE MARZO

Ana, posuere pharetra felis. Vestibulum tincidunt luctus tempor. Nullam eget massa magna. Aliquam vitae ipsum sed tellus vehicula dignissim vitae sed tortor. Fusce sit amet nulla dui. Vivamus orci velit, volutpat lobortis fermentum eu, accumsan eu nibh. In nisl leo, facilisis nec sodales vitae, fermentum ac urna. Fusce quam tellus, egestas et laoreet eget, dapibus quis erat. Vivamus diam lectus, placerat nec rutrum id, semper vitae odio. Proin lacinia, tortor quis cursus molestie, ligula tortor malesuada sapien, quis tincidunt ipsum velit nec tortor. Morbi gravida tempus diam. Nunc varius magna non dolor tincidunt nec vulputate ipsum elementum. In commodo porttitor interdum. Etiam dapibus convallis molestie. Etiam vitae dui risus, sit amet fringilla nulla. Quisque sodales dolor sit amet dui scelerisque ullamcorper. Vivamus tristique consectetur mi vel vestibulum.

Phasellus vel sem nulla. Donec egestas imperdiet quam venenatis rutrum. Donec egestas nibh quis orci posuere facilisis. Aenean adipiscing tempus porttitor. Maecenas

3/ FURIA DE TITANES

CLASH OF THE TITANS. EE UU, 2010. DE LOUIS LETERRIER. CON LIAM NEESON, SAM WORTHINGTON, RALPH FIENNES

31 DE MARZO

volutpat cursus magna vel aliquam. Fusce lacinia ornare imperdiet. Nunc id libero ut justo pulvinar pretium. In ut diam lacus, sit amet commodo neque. Sed porttitor odio non magna venenatis porta. Nunc interdum imperdiet nunc in feugiat. Nam ultrices lorem est. Integer auctor mollis scelerisque. Quisque vel risus a metus faucibus rhoncus nec at dolor. Morbi convallis gravida consectetur. Sed consectetur lobortis suscipit. Cras malesuada magna lorem. Pellentesque elementum feugiat aliquet. Maecenas venenatis leo tempus lectus facilisis sed consectetur risus malesuada. Quisque eleifend diam et dolor rutrum fermentum. Suspendisse ac mi lacus.

Lorem ipsum dolor sit amet, consectetur adipiscing elit. Quisque sed sapien at eros vehicula vulputate. Pellentesque mattis felis a nisl tempor in eleifend nisl lobortis. Vestibulum quis malesuada velit. Donec in felis a odio mattis venenatis. Nunc sit amet dapibus mauris. Pellentesque lorem tellus, lobortis at vehicula at, vehicula mollis nunc. Aliquam erat volutpat.

SAM WORTHINGTON CON RALPH FIENNES Y LIAM NEESON

FURIA DE TITANES

LA FURIA SE DESATA EN 3D

TAMBIÉN EN 2D

WWW.FURIADETITANES.COM

El exitoso caso de Doña ADELITA

Por Luis Triveño

Lorem ipsum dolor sit amet, consectetur adipiscing elit. In venenatis, mi nec sagittis viverra, metus libero elementum quam, a dapibus lacus purus non ipsum. Quisque dictum, enim nec consectetur laoreet, sem risus blandit nulla, porttitor gravida ligula elit aliquet elit. Sed arcu mi, commodo malesuada vestibulum ut, semper sit amet odio. Vivamus laoreet orci a ligula congue interdum. Proin fringilla laoreet arcu, nec volutpat nibh dignissim eu. Maecenas id metus sit amet lectus convallis sollicitudin. Aliquam justo lorem, dapibus ut mollis quis, consectetur et velit. Fusce a varius turpis. Class aptent taciti sociosqu ad litora torquent per conubia nostra, per inceptos himenaeos. Sed scelerisque elementum feugiat.

Etiam id sem nibh. Praesent eu volutpat turpis. Donec eleifend pellentesque sem, ut pretium odio tincidunt ut. Ut tempus pharetra nisl id elementum. Praesent vitae augue diam, ac mollis nibh. Sed vehicula odio at velit lacinia iaculis. Fusce rhoncus pretium augue sed fermentum. In sed magna non lacus ornare tempus. Sed sit amet mattis risus. Duis pretium euismod ligula, at faucibus mauris rhoncus eu. Mauris egestas, sapien id bibendum pellentesque, neque sapien mollis nisi, ac convallis elit metus vitae tortor. Maecenas feugiat, lacus ut scelerisque fermentum, turpis augue vestibulum dolor, eget volutpat lorem urna mattis libero. Nullam dictum fermentum orci, ac posuere orci sagittis vel.

Maecenas in tincidunt ante. Duis a pulvinar felis. Cum sociis natoque penatibus et magnis dis parturient montes, nascetur ridiculus mus. In libero quam, varius a eleifend vel, adipiscing in arcu. Pellentesque consectetur nisl in mauris eleifend vestibulum. Nam sem tortor, pulvinar ac vehicula sed, porta in sem. Morbi ut sem ut enim varius scelerisque. Etiam fringilla ultrices congue. Pellentesque dictum, quam at blandit euismod, est nibh feugiat eros, sed lacinia sem tellus sed mi. Integer semper urna non nulla sodales eget vulputate est pellentesque. Nunc non facilisis sem.

Ut malesuada, metus eu condimentum interdum, mauris velit placerat metus, quis ultrices magna risus sit amet sem. Pellentesque habitant morbi tristique senectus et netus et malesuada fames ac turpis egestas. Proin a mi eget nulla laoreet porttitor. Vivamus augue neque, ultricies sed congue eget, ultricies sit amet est. Cras eleifend cursus viverra. Ut vehicula, odio id elementum tincidunt, diam dolor semper nulla, ut sollicitudin urna dui non nisl. Aenean volutpat tristique ligula vel fringilla. Curabitur hendrerit rhoncus imperdiet. Donec pretium enim augue, non ullamcorper orci. Curabitur rutrum bibendum risus id vulputate.

Fusce sodales porttitor velit, sit amet euismod tortor rhoncus vitae. Aenean id egestas nisl. Proin ullamcorper libero vitae nisl scelerisque iaculis. Suspendisse potenti. Mauris ac augue elit. Aliquam ut eleifend orci. Nullam sit amet enim mi, non pretium ipsum. Nunc aliquet iaculis est, eget porta dui suscipit et. Duis at augue auctor dolor pulvinar sodales. Nulla enim mauris, lobortis eu porta sed, accumsan et quam. Aenean volutpat, massa aliquet pellentesque fringilla, enim nibh posuere ante, tincidunt egestas sapien urna vel nibh. Fusce blandit augue a velit fermentum pharetra. Aliquam in orci et ante placerat imperdiet suscipit at lorem. Duis quis purus et orci scelerisque sagittis. Proin ac pharetra lorem. Nullam felis dolor, consectetur vitae semper suscipit, aliquet interdum erat. Sed arcu purus, pulvinar vitae porttitor non, cursus quis sapien. Nunc eu nulla nec nunc rutrum pulvinar a vel quam. Suspendisse ut dui ac dui congue volutpat. Nam id sapien justo.

Nulla interdum, dui non lobortis pellentesque, augue eros pellentesque purus, in ultrices leo lorem a lorem. Curabitur ullamcorper ante dignissim turpis ultricies venenatis. Pellentesque sit amet sem tellus. Morbi sit amet nisl vitae erat congue vulputate a ac elit. Nullam nec consequat nunc. Pellentesque posuere bibendum nibh. Ut scelerisque ipsum eget tellus placerat porta. Cras justo nulla, tempus vitae iaculis a, iaculis eu dui. Pellentesque a sapien consectetur mauris laoreet scelerisque. Maecenas lorem ipsum, posuere ut consectetur at, fermentum at odio. Pellentesque pretium vulputate eleifend. Integer dignissim leo et nisi auctor sed condimentum dolor pretium. Cras accumsan faucibus est sed tincidunt. Curabitur gravida lorem eget odio mollis volutpat.

In ac mi vel ipsum sagittis mattis. Maecenas lobortis justo a lacus porta luctus. Vestibulum condimentum pulvinar nisi ut aliquet. Pellentesque habitant morbi tristique senectus et netus et malesuada fames ac turpis egestas. Nunc suscipit varius tellus nec venenatis. Suspendisse laoreet varius volutpat. Vestibulum luctus risus mi, et hendrerit quam. Mauris vitae lectus tortor. Class aptent taciti sociosqu ad litora torquent per conubia nostra, per inceptos himenaeos. Nam sollicitudin egestas quam a imperdiet.

ADELA GONZALES TRIVEÑO, una empresaria exitosa que reside en Comas conversa con su hija mayor en un momento al interior de su taller y que ayudó a implementar gracias al préstamo de MAXIEFECTIVO

MUNDO EMPRESA

Lorem ipsum dolor sit amet, consectetur adipiscing elit. In venenatis, mi nec sagittis viverra, metus libero elementum quam, a dapibus lacus purus non ipsum. Quisque dictum, enim nec consectetur laoreet, sem risus blandit nulla, porttitor gravida ligula elit aliquet elit. Sed arcu mi, commodo malesuada vestibulum ut, semper sit amet odio. Vivamus laoreet orci a ligula congue interdum. Proin fringilla laoreet arcu, nec volutpat nibh dignissim eu. Maecenas id metus sit amet lectus convallis sollicitudin. Aliquam justo lorem, dapibus ut mollis quis, consectetur et velit. Fusce a varius turpis. Class aptent taciti sociosqu ad litora torquent per conubia nostra, per inceptos himenaeos. Sed scelerisque elementum feugiat.

Etiam id sem nibh. Praesent eu volutpat turpis. Donec eleifend pellentesque sem, ut pretium odio tincidunt ut. Ut tempus pharetra nisl id elementum. Praesent vitae augue diam, ac mollis nibh. Sed vehicula odio at velit lacinia iaculis. Fusce rhoncus pretium augue sed fermentum. In sed magna non lacus ornare tempus. Sed sit amet mattis risus. Duis pretium euismod ligula, at faucibus mauris rhoncus eu. Mauris egestas, sapien id bibendum pellentesque, neque sapien mollis nisi, ac convallis elit metus vitae tortor. Maecenas feugiat, lacus ut scelerisque fermentum, turpis augue vestibulum dolor, eget volutpat lorem urna mattis libero. Nullam dictum fermentum orci, ac posuere orci sagittis vel.

Maecenas in tincidunt ante. Duis a pulvinar felis. Cum sociis natoque penatibus et magnis dis parturient montes, nascetur ridiculus mus. In libero quam, varius a eleifend vel, adipiscing in arcu. Pellentesque consectetur nisl in mauris eleifend vestibulum. Nam sem tortor, pulvinar ac vehicula sed, porta in sem. Morbi ut

TIENE EL PRÉSTAMO QUE NECESITAS YA !!

Lorem ipsum dolor sit amet, consectetur adipiscing elit. In venenatis, mi nec sagittis viverra, metus libero elementum quam, a dapibus lacus purus non ipsum. Quisque dictum, enim nec consectetur laoreet, sem risus blandit nulla, porttitor gravida ligula elit aliquet elit. Sed arcu mi, commodo malesuada vestibulum ut, semper sit amet odio. Vivamus laoreet orci a ligula congue interdum. Proin fringilla laoreet arcu, nec volutpat nibh dignissim eu. Maecenas id metus sit amet lectus convallis sollicitudin. Aliquam justo lorem, dapibus ut mollis quis, consectetur et velit. Fusce a varius turpis. Class aptent taciti sociosqu ad litora torquent per conubia nostra, per inceptos himenaeos. Sed scelerisque elementum feugiat.

Etiam id sem nibh. Praesent eu volutpat turpis. Donec eleifend pellentesque sem,

Lorem ipsum dolor sit amet, consectetur adipiscing elit. In venenatis, mi nec sagittis viverra, metus libero elementum quam, a dapibus lacus purus non ipsum. Quisque dictum, enim nec consectetur laoreet, sem risus blandit nulla, porttitor gravida ligula elit aliquet elit. Sed arcu mi, commodo malesuada vestibulum ut, semper sit amet odio. Vivamus laoreet orci a ligula congue interdum. Proin fringilla laoreet arcu, nec volutpat nibh dignissim eu. Maecenas id metus sit amet lectus convallis sollicitudin. Aliquam justo lorem, dapibus ut mollis quis, consectetur et velit. Fusce a varius turpis. Class aptent taciti sociosqu ad litora torquent per conubia nostra, per inceptos himenaeos. Sed scelerisque elementum feugiat.

Etiam id sem nibh. Praesent eu volutpat turpis. Donec eleifend pellentesque sem,

MAXIEFECTIVO PRÉSTAMOS EN MINUTOS

Te esperamos en:

Centro Comercial Plaza Norte

Av. Alfredo Mendiola 1400
interior LS 105, Independencia.

MAXIEFECTIVO
PRÉSTAMOS EN MINUTOS

TELF: 533-5942

Nosotros te damos

PRÉSTAMOS DE MUCHOS KILATES

En MAXIEFECTIVO obtienes préstamos no importando los kilates o el color* de tus joyas de oro.

Ahora en PLAZA NORTE

Y pronto en PUENTE PIEDRA

Te esperamos en:

Centro Comercial Plaza Norte

Av. Alfredo Mendiola 1400 interior LS 105, Independencia.

MAXIEFECTIVO
PRÉSTAMOS EN MINUTOS

TELF: 533-5942

La Seguridad y el uso de ARMAS en nuestro país

Lorem ipsum dolor sit amet, consectetur adipiscing elit. Nullam hendrerit, est et viverra condimentum, nisi felis euismod orci, a mollis nulla sapien eleifend urna. Suspendisse potenti. Maecenas vestibulum lobortis ipsum, sit amet suscipit arcu pellentesque in. Mauris tincidunt aliquam est ac dictum. Suspendisse ultricies, urna non tristique faucibus, nibh risus tempor leo, vitae malesuada ligula augue sed sem. Morbi quis sagittis lectus. Morbi eu ligula leo. Fusce gravida velit id nulla rhoncus adipiscing. Sed sed diam et neque vestibulum aliquam. Nunc a velit ut turpis mollis placerat eu vel arcu. Integer sodales pretium purus ut tempor. Nam facilisis tellus ut neque cursus ac ultrices mauris blandit. Phasellus molestie est tortor. Sed sed pulvinar arcu. Pellentesque pretium egestas consequat. Nullam laoreet massa vitae erat tincidunt laoreet. Vestibulum et consectetur nisl.

Integer nec velit est. Integer placerat augue sed lectus dictum vel pretium ante iaculis. Vivamus nec odio sed diam dignissim porta quis in tortor. Etiam ac lorem id odio luctus semper. Cras dictum nisl vitae ipsum ultrices sodales. Curabitur ultrices est eu dui vehicula venenatis. Phasellus ac auctor augue. Proin ut tincidunt risus. Cum sociis natoque penatibus et magnis dis parturient montes, nascetur ridiculus mus. Aliquam malesuada dolor in metus molestie faucibus. Vestibulum porta dolor neque, id euismod arcu.

Aliquam consectetur volutpat augue eget sollicitudin. Nunc eget nulla nisl, eget ultrices lorem. Curabitur a leo nulla. Nunc molestie mollis orci rhoncus pretium. Morbi euismod vulputate interdum. Integer volutpat ultricies ipsum, sit amet rutrum nunc blandit sed. Morbi neque ante, ultricies nec auctor ut, elementum pellentesque est. Class aptent taciti sociosqu ad litora torquent per conubia nostra, per inceptos himenaeos. Mauris ligula arcu, tempor porta imperdiet nec, tempor sit amet dolor. Etiam ac dui vel diam dignissim ullamcorper luctus nec turpis. Phasellus sodales porttitor turpis in convallis. Cras iaculis gravida metus, eget cursus est facilisis eu. In quis eros dui, at malesuada leo. Donec consectetur sodales elementum.

Sed vitae arcu ipsum, sed interdum lectus. Praesent vitae dolor in felis faucibus sollicitudin in eget odio. Ut ac erat at diam dapibus vestibulum. Vivamus at risus arcu. Nulla adipiscing ornare leo. Mauris bibendum, quam nec sagittis semper, arcu enim pretium libero, eu rutrum est dui ultricies urna. Fusce mattis sollicitudin metus, in sagittis enim gravida sit amet. Etiam purus justo, blandit vulputate vulputate non, condimentum in elit. Integer posuere adipiscing egestas. Mauris dapibus libero ut dui bibendum id accumsan metus hendrerit. Nullam faucibus ultrices aliquet. Pellentesque habitant morbi tristique senectus et netus et malesuada fames ac turpis egestas. Curabitur interdum aliquam tincidunt.
Lorem ipsum dolor sit amet, consectetur adipiscing elit. Nullam hendrerit, est et viverra condimentum, nisi felis euismod orci, a mollis nulla sapien eleifend urna. Suspendisse potenti.

Saque su Licencia PASO A PASO

Lorem ipsum dolor sit amet, consectetur adipiscing elit. Nullam hendrerit, est et viverra condimentum, nisi felis euismod orci, a mollis nulla sapien eleifend urna. Suspendisse potenti. Maecenas vestibulum lobortis ipsum, sit amet suscipit arcu pellentesque in. Mauris tincidunt aliquam est ac dictum. Suspendisse ultricies, urna non tristique faucibus, nibh risus tempor leo, vitae malesuada ligula augue sed sem. Morbi quis sagittis lectus. Morbi eu ligula leo. Fusce gravida velit id nulla rhoncus adipiscing. Sed sed diam et neque vestibulum aliquam. Nunc a velit ut turpis mollis placerat eu vel arcu. Integer sodales pretium purus ut tempor. Nam facilisis tellus ut neque cursus ac ultrices mauris blandit. Phasellus molestie est tortor. Sed sed pulvinar arcu. Pellentesque pretium egestas consequat. Nullam laoreet massa vitae erat tincidunt laoreet. Vestibulum et consectetur nisl.

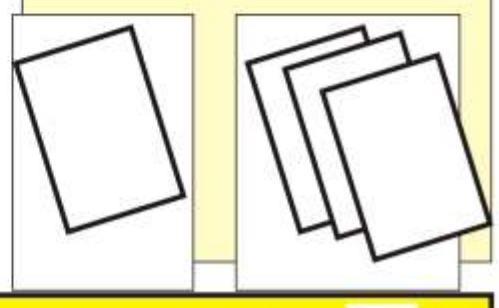

www.armaspek
ARMAS
La PRIMERA y ÚNICA TIENDA de ARMAS en PUENTE PIEDRA

www.armaspek

(Productions PEK S.R.L.)

Cel.: 99613-7396 Pedro del Aguila Rojas)

ARMAS

La PRIMERA y ÚNICA TIENDA de ARMAS en PUENTE PIEDRA

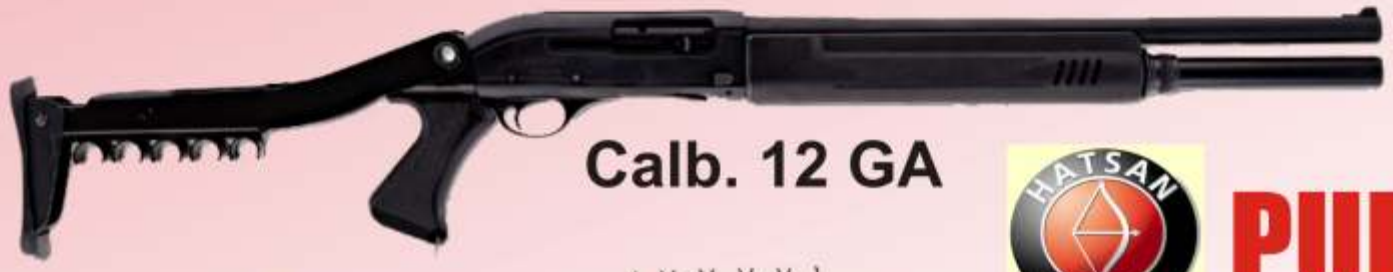

Calb. 12 GA

Calb. 12 GA

CREDITOS PARA:
PNP - CIVILES

SWIT WESSON

50% DSCTO.

Paralizer

Electroschok

PISTOLA (BALINES)

Solo las MEJORES marcas:

ESCOPETAS
CARABINAS
RIFLES
ARTÍCULOS DE CACERÍA
ARMAS DE BALINES Y FOGUEO
MIRAS TELESCÓPICAS
MUNICIONES
REPARACIONES
VENTAS

Te asesoramos en la obtención de tu LICENCIA

Av. Buenos Aires 340 Of. 202 - PUENTE PIEDRA

Telf.: 407 - 7430 / 766 - 5528 / RPM: #852225 Cel.: 996137327

Lo que debemos saber de la fuente de energía de nuestro medio de transporte

La BATERÍA

Nuestra de cada día

Por: Fiorella Bocángel

Lorem ipsum dolor sit amet, consectetur adipiscing elit. Mauris sed orci justo, sed ultrices erat. Cras pretium pulvinar sapien. Sed neque sem, ultricies in tempus eu, aliquet dignissim dolor. Aliquam non eros id nisl adipiscing interdum nec in mauris. Cras varius consectetur lacus sit amet faucibus. Quisque ac enim at lorem tincidunt mattis. Vestibulum ante ipsum primis in faucibus orci luctus et ultrices posuere cubilia Curae; Quisque accumsan massa sed tortor dignissim varius. In hac habitasse platea dictumst. In eget eros massa, sit amet vestibulum enim. Maecenas sapien ligula, scelerisque a blandit porta, aliquet at ligula. Donec eu arcu dolor, eu ultricies lectus. Nunc porttitor tincidunt rhoncus. Nullam adipiscing velit a ligula lacinia commodo.

Quisque tempor feugiat ultricies. Vestibulum elementum leo vel lectus adipiscing eg, et ornare urna consectetur. Nullam iaculis pulvinar fermentum. Mauris posuere sem nec risus suscipit at lacinia purus pretium. Ut in tellus orci. Aliquam elementum ullamcorper ipsum eget bibendum. Duis tempus lobortis adipiscing. Ut quis sodales elit. Aliquam erat volutpat. Morbi euismod facilisis enim et laoreet. Phasellus se mper pharetra est quis commodo.

Nulla viverra ornare tempus. Integer tellus mi, dictum pharetra scelerisque id, faucibus lobortis eros. Proin lacinia, diam ac aliquam iaculis, justo quam convallis enim, ut eleifend mi tellus at velit. Nunc rutrum nulla non justo malesuada non aliquam mauris viverra. Sed luctus tortor non tortor tincidunt in feugiat diam varius. Sed diam ipsum, lobortis nec egestas quis, semper eget nunc. Nullam pharetra neque a libero faucibus in porttitor velit tristique. Phasellus nibh turpis, tincidunt vitae tempor ut, consequat vulputate ante. Proin nec velit arcu, et aliquet ligula. Duis non justo nunc, sed luctus orci. Aenean ultricies congue arcu eu sagittis. Pellentesque orci diam, ullamcorper vel egestas vel, malesuada at leo. Curabitur cursus mauris at elit dignissim nec eleifend nulla suscipit. Maecenas neque lectus, pretium sit amet malesuada ac, sodales nec diam. Lorem ipsum dolor sit amet, consectetur adipiscing elit.

Donec tempus, metus at sodales porta, nisi tu, pis molestie elit, vitae porttitor pur, us do, lor in massa. Sed a hendrerit lorem. Vestibulum placerat massa vel urna accumsan consequat. Nullam eu nun c libero, vitae volutpat purus. Maecenas ac lacus vitae risus adipiscing sodales. Nulla pharetra, sapien vestibulum viverra egestas, augue enim lacinia leo, porta malesuada nunc justo vitae nibh. Integer urna libero, pellentesque eu mollis sed, sollicitudin ac mi. Vestibulum vel pharetra ipsum. Nullam hendrerit ultrices mi ut adipiscing. Ut viverra metus ut mi auctor rutrum. Vivamus ante augue, tempus ut condimentum nec, ornare a diam. Fusce vehicula adipiscing libero eu fringilla. Phasellus mattis, velit eu malesuada pharetra, neque dui egestas quam, a viverra tellus lectus eu libero. Aenean dignissim tempus neque et suscipit. Ut non nisi sit amet orci pretium dictum vitae ac magna.

Ut vehicula arcu massa, eu feugiat urna. Pellentesque lobortis vulputate feugiat. Donec nulla risus, accumsan eu ornare ut, adipiscing non tortor. Ut eu erat vel ligula cursus accumsan et vel nisl. Nulla vitae nunc leo, eleifend ornare ante. Pellentesque eu ante nec est lacinia scelerisque. Donec non diam non justo vehicula interdum. Sed orci orci, cursus eu molestie quis.

Hablemos de BATERIAS

Consectet uradi. Piscing elit. Mauris sed orci justo, sed ultrices erat. Cras pretium pulvinar sapien. Sed neque sem, ultricies in tempus eu, aliquet dignissim dolor. Aliquam non eros id nisl adipiscing interdum nec in mauris. Cras varius consectetur lacus sit amet faucibus. Quisque ac eni. Lorem tincidunt mattis. Vestibulum ante ipsum primis in faucibus orci luctus et ultrices posuere cubilia Curae; Consectetur adipiscing elit. Mauris sed orci justo, sed ultrices erat. Cras pretium pulvinar sapien. Sed neque sem, ultricies in tempus eu, aliquet dignissim dolor. Aliquam non eros id nisl adipiscing interdum nec in mauris. Cras varius consectetur lacus sit amet faucibus. Quisque ac enimorem tincidunt mattis. Vestibulum ante ipsum primis in faucibus orci luctus et ultrices posuere cubilia Curae; Quisque accumsan mass.

Sed tortor dignissim varius. In hac habitasse platea dictumst. In eget eros massa, sit amet vestibulum enim.

Preguntas a tu amigo

EL BATERICENTRO

PREGUNTA consectetur adipiscing elit. Mauris sed orci justo, sed ultrices erat. Cras pretium pulvinar sapien. Sed neque sem, ultricies in tempus eu, .

TU BATERICENTRO TE RESPONDE:

lorem tincidunt mattis. Vestibulum ante ipsum primis in faucibus orci luctus et ultrices posuere cubilia Curae; Quisque accumsan massa sed tortor dignissim varius. In hac habitasse platea dictumst. consectetur adipiscing elit. Mauris sed orci justo, sed ultrices erat. Cras pretium pulvinar sapien. Sed neque sem, ultricies in tempus.

lorem tincidunt mattis. Vestibulum ante ipsum primis in faucibus orci luctus et ultrices posuere cubilia Cura.

Quisque accumsan massa sed tortor dignissim varius. In hac habitasse platea dictumst. In eget eros massa, sit amet vestibulum enim. Maecenas sapien ligula, scelerisque a blandit porta, aliquet at ligula.

Donec eu arcu dolor, eu ultricie.

Importante: Este es un BOCETO y como tal todo sus textos son SIMULADOS y no son reales. Se realiza con la única finalidad de mostrarle al auspiciador la forma como apareceria su publireportaje en la sección correspondiente. Poor lo tanto este está sujeto a cambios y modificaciones a sugerencia del auspiciador y de acuerdo a las normas de la revista.

ENERJET®

La Batería de Poder

Lo que debemos saber del combustible que usamos diariamente en nuestro auto.

La Gasolina

Nuestra de cada día

Por: Fiorella Bocángel

Lorem ipsum dolor sit amet, consectetur adipiscing elit. Mauris sed orci justo, sed ultrices erat. Cras pretium pulvinar sapien. Sed neque sem, ultricies in tempus eu, aliquet dignissim dolor. Aliquam non eros id nisl adipiscing interdum nec in mauris. Cras varius consectetur lacus sit amet faucibus. Quisque ac enim at lorem tincidunt mattis. Vestibulum ante ipsum primis in faucibus orci luctus et ultrices posuere cubilia Curae; Quisque accumsan massa sed tortor dignissim varius. In hac habitasse platea dictumst. In eget eros massa, sit amet vestibulum enim. Maecenas sapien ligula, scelerisque a blandit porta, aliquet at ligula. Donec eu arcu dolor, eu ultricies lectus. Nunc porttitor tincidunt rhoncus. Nullam adipiscing velit a ligula lacinia commodo.

Quisque tempor feugiat ultricies. Vestibulum elementum leo vel lectus adipiscing eg, et ornare urna consectetur. Nullam iaculis pulvinar fermentum. Mauris posuere sem nec risus suscipit at lacinia purus pretium. Ut in tellus orci. Aliquam elementum ullamcorper ipsum eget bibendum. Duis tempus lobortis adipiscing. Ut quis sodales elit. Aliquam erat volutpat. Morbi euismod facilisis enim et laoreet. Phasellus semper pharetra est quis commodo.

Nulla viverra ornare tempus. Integer tellus mi, dictum pharetra scelerisque id, faucibus lobortis eros. Proin lacinia, diam ac aliquam iaculis, justo quam convallis enim, ut eleifend mi tellus at velit. Nunc rutrum nulla non justo malesuada non aliquam mauris viverra. Sed luctus tortor non tortor tincidunt in feugiat diam varius. Sed diam ipsum, lobortis nec egestas quis, semper eget nunc. Nullam pharetra neque a libero faucibus in porttitor velit tristique. Phasellus nibh turpis, tincidunt vitae tempor ut, consequat vulputate ante. Proin nec velit arcu, et aliquet ligula. Duis non justo nunc, sed luctus orci. Aenean ultricies congue arcu eu sagittis. Pellentesque orci diam, ullamcorper vel egestas vel, malesuada at leo. Curabitur cursus mauris at elit dignissim nec eleifend nulla suscipit. Maecenas neque lectus, pretium sit amet malesuada ac, sodales nec diam. Lorem ipsum dolor sit amet, consectetur adipiscing elit.

Donec tempus, metus at sodales porta, nisi tu, pis molestie elit, vitae porttitor pur, us do, lor in massa. Sed a hendrerit lorem. Vestibulum placerat massa vel urna accumsan consequat. Nullam eu nunc libero, vitae volutpat purus. Maecenas ac lacus vitae risus adipiscing sodales. Nulla pharetra, sapien vestibulum viverra egestas, augue enim lacinia leo, porta malesuada nunc justo vitae nibh. Integer urna libero, pellentesque eu mollis sed, sollicitudin ac mi. Vestibulum vel pharetra ipsum. Nullam hendrerit ultrices mi ut adipiscing. Ut viverra metus ut mi auctor rutrum. Vivamus ante augue, tempus ut condimentum nec, ornare a diam. Fusce vehicula adipiscing libero eu fringilla. Phasellus mattis, velit eu malesuada pharetra, neque dui egestas quam, a viverra tellus lectus eu libero. Aenean dignissim tempus neque et suscipit. Ut non nisi sit amet orci pretium dictum vitae ac magna.

Ut vehicula arcu massa, eu feugiat urna. Pellentesque lobortis vulputate feugiat. Donec nulla risus, accumsan eu ornare ut, adipiscing non tortor. Ut eu erat vel ligula cursus accumsan et vel nisl. Nulla vitae nunc leo, eleifend ornare ante. Pellentesque eu ante nec

Hablemos de AROS

Consectetur adipiscing elit. Mauris sed orci justo, sed ultrices erat. Cras pretium pulvinar sapien. Sed neque sem, ultricies in tempus eu, aliquet dignissim dolor. Aliquam non eros id nisl adipiscing interdum nec in mauris. Cras varius consectetur lacus sit amet faucibus. Quisque ac eni. Lorem tincidunt mattis. Vestibulum ante ipsum primis in faucibus orci luctus et ultrices posuere cubilia Curae; Quisque accumsan massa sed tortor

Consectetur adipiscing elit. Mauris sed orci justo, sed ultrices erat. Cras pretium pulvinar sapien. Sed neque sem, ultricies in tempus eu, aliquet dignissim dolor. Aliquam non eros id nisl adipiscing interdum nec in mauris. Cras varius consectetur lacus sit amet faucibus. Quisque ac enimorem tincidunt mattis. Vestibulum ante ipsum primis in faucibus orci luctus et ultrices posuere cubilia Curae; Quisque accumsan massa sed tortor dignissim varius. In hac habitasse platea dictumst. In eget eros massa, sit amet vestibulum enim.

Preguntas a tu amigo EL LLANTERITO

PREGUNTA

consectetur adipiscing elit. Mauris sed orci justo, sed

ultrices erat. Cras pretium pulvinar sapien. Sed neque sem, ultricies in tem pus eu, .

EL LLANTE RITO TE RESPONDE:

lorem tincidunt mattis. Vestibulum ante ipsum primis in consectetur adipiscing elit. Mauris sed orci justo, sed ultrices erat. Cras pretium pulvinar sapien. Sed neque sem, ultricies in tempus. lorem tincidunt mattis. Vestibulum ante ipsum primis in faucibus orci luctus et ultrices posuere cubilia Curae; Quisque accumsan massa sed tortor dignissim varius. In hac habitasse platea dictumst. In eget eros massa, sit amet vestibulum enim. Maecenas sapien ligula, scelerisque a blandit porta, aliquet at ligula.

TOYO TIRES

driven to perform

Fuerza y refinamiento

Ideado para la aventura y fabricado para resistir, el nuevo Open Country A/T es tan confortable en la carretera como fuera de ella. Diseñado hasta la perfección.

OPEN COUNTRY A/T

TOYO TIRE EUROPE | www.toyotire.es

Descubre las nuevas formas de disfrutar un buen...

PISCO

Lorem ipsum dolor sit amet, consectetur adipiscing elit. Donec sit amet eleifend erat. Donec vitae dui magna. Vestibulum id ipsum non orci fringilla vestibulum et et enim. Ut nisl sem, cursus nec imperdiet in, aliquam vitae sapien.

Praesent in augue eget mauris fringilla tincidunt. Vestibulum ultrices arcu id augue tincidunt mollis. Mauris blandit sagittis ligula, non pretium purus fermentum eget. Donec convallis mi turpis. bibendum volutpat. Lorem ipsum dolor sit amet,

Consectetur adipiscing elit. Donec mi arcu, malesuada at commodo vitae, imperdiet vel magna. Praesent ornare tempus libero, nec scelerisque ligula feugiat a. Fusce porttitor mollis dui sed vestibulum. Donec pretium lorem eu dolor venenatis tempus. Maecenas viverra eros non odio commodo molestie. Morbi rhoncus enim eget dui faucibus placerat. Curabitur non dolor a urna molestie rhoncus a a dolor. Fusce nisl purus, faucibus quis ullamcorper at, sodales non ipsum.

El regalo Ideal para una ocasión especial...

·Para Matrimonio

Praesent in augue eget mauris fringilla tincidunt. Vestibulum ultrices arcu id augue tincidunt mollis. **Mauris blandit sagittis ligula, purus fermentum eget. Donec convallis mi**

·Para Aniversarios

Praesent in augue eget mauris fringilla tincidunt. Vestibulum ultrices arcu id augue tincidunt mollis. **Mauris blandit sagittis ligula, purus fermentum eget. Donec convallis mi turpis.**

·Para Graduaciones

Praesent in augue eget mauris fringilla tincidunt. Vestibulum ultrices arcu id augue tincidunt mollis. **Mauris blandit sagittis ligula, purus fermentum eget. Donec convallis**

Piscos Macerados y la Magia del sabor

Receta bar "Tu Pisco"

Cóctel de piña (6 personas)

Ingredientes:

½ kilo de piña, pelada y cortada en trozos
1 taza de PISCO MACERADO CON PIÑA
¾ de taza de azúcar
1 onza de jugo de limón
Hielo

Preparación:

Licuar o mezclar en coctelera la piña y agregar el azúcar y el pisco. **Agregar el jugo de limón y el hielo y licuar hasta que el hielo esté bien molido.** Servir en copas e incrustar un trozo de piña en el borde de la copa

CUATRO GALLOS

Pisco

Medalla de Oro 2006 y 2007
Concurso Nacional de Pisco

Pisco Cuatro Gallos es producido con las uvas más finas provenientes de viñedos propios en el Valle de Ica, Perú. Los viñedos de Cuatro Gallos cuentan con la certificación de buenas prácticas agrícolas EUREGAP.

Los Piscos Cuatro Gallos son "Mosto Verde", que es la destilación de mostos que no han llegado a completar la fermentación, sacrificando cantidad por calidad, lo que permite obtener un pisco más fino.

Cuatro Gallos es un Pisco resplandeciente con finos aromas, y una incomparable suavidad en boca.

Cupones Con...Tacto

$5 tragos

Tragos nuevos
de la casa a solo $5
al presentar este cupón

$4 shots

Solo $4 shots
de Tequila y Tequila Rose
al presentar este cupón

GRATIS

Lemon Drop

Recibe un trago
hard liquor GRATIS
al presentar este cupón.

GRATIS

Lemon Drop

Recibe un sampler
GRATIS al celebrar
tu cumpleaños con nosotros

$1.00

Cuero light 10 oz.
a solo $1.00
al presentar este cupón

-$3.00

$3.00 descuento
en Churrasco
al presentar este cupón

-$2.00

REDZONE

Recibe $2 de descuento
en cualquier shot
al presentar este cupón.

1/2 precio

REDZONE

Compra un trago
a precio regular
y el otro a mitad de precio
al presentar este cupón.

1/2 precio

Zore's Café

Medalla Light 10 oz.
a mitad de precio regular
al presentar este cupón

$1.00

Zore's Café

Vinos Frutizia
tamaño personal
$1.00 al presentar el cupón

GRATIS

Doblette
SPORT BAR

Compra una pizza personal
y la segunda sale GRATIS
al presentar este cupón.

$5.00

Popeta Loca
con refresco
por solo $5.00
al presentar este cupón

Cupones!! con...Tacto

NO SOLO ZAPATILLAS, VANS TAM BIÉN PROPONE T-SHIRTS DE LO MÁS ORIGINALES.
WWW.VANS.ES

¡DAME LA MANDANGA!

SPANISH BIZARRE Y SU HUMOR CAÑÍ 'TYPICAL SPANISH'.
WWW.LETRIP.ES

PINTANDO LA MONA AL ESTILO PAUL FRANK.
WWW.PAULFRANK.COM

SIGUE LA FLECHA: CAMISETAS CONVERSE PARA NO 'PERDERTE' ...
WWW.CONVERSE.ES

DAVIDELFÍN, MARCANDO TENDENCIA HASTA EN LAS CAMISETAS.
WWW.DAVIDELFIN.COM

PARAGUAS PARA DAR Y TOMAR, CON EL SELLO DE REEF.
WWW.REEF.COM

REEF

Culture Exchange

Culture Exchange

“ Todas las tendencias del Mundo ”

Culture Exchange

ALL THE TRENDS OF THE WORLD

Galería Azul
Jr. Gamarra 840
Tienda 360 - 361 (3er. Piso)
Tienda 610 (6to. Piso)

Centro Comercial "El Paraiso"
Jr. Sebastian Barranca 1556
Tienda 309 - B (3er. Piso)

Galerías "Generales"
Prolongación Gamarra 745
Tienda 747 - B

Tienda Culture Exchange - Aborigen
Prolongación Gamarra 1140

Oficina Principal 692-9935

gerencia@cultureexchange.com.pe nextel 111*9443
comercial@cultureexchange.com.pe nextel 425*6128
marketing@cultureexchange.com.pe nextel 410*6296

LAS ÚLTIMAS TENDENCIAS DE COLOR PARA ESTA TEMPORADA

Por: Mariam Nasser
Maquillista Profesional

Las tendencias de moda no solo afectan la ropa, los zapatos, los bolsos sino que llegan a los cortes, colores y tonos de cabello. Por ello, y para que estén siempre a la moda, les damos unos consejos de las últimas propuestas de cortes y color para esta temporada Otoño/Invierno 2008.

Los colores en "Otoño e Invierno" suelen ser más apagados que durante el verano. Uno de los tonos que más se utiliza en esta temporada es el ORO en todas sus tonalidades; desde los castaños dorados hasta llegar a los rubios dorados o ligeramente dorados (los tonos miel, ámbar, etc.). Son los tonos cálidos los que se imponen para esta temporada.

Para las que desean colores más oscuros, están los tonos CHOCOLATE, en toda su gama y los colores que recuerdan al CACAO, son los más destacados.

También pueden optar por los tonos COBRIZOS. Estos combinan perfectamente con todo tipo de cortes de cabello y dan una imagen muy sofisticada. Una propuesta para las más audaces vista en gran parte de las pasarelas mundiales es llevar este tono de cabello con reflejos PLATA.

En cuanto a cortes de cabello, las ONDAS en el pelo siguen estando de moda, es un estilo muy femenino y chic, ideal para aquellas que tienen el cabello ondulado. Se le debe dar equilibrio al volumen con capas que vayan desde el mentón hasta el final. El largo recomendado es hasta los hombros, aunque más largo da un aspecto elegante y juvenil.

Para las que tienen el cabello LISO y muy fino, lo mejor es que se efectúe un corte en capas para darle volumen y movimiento al cabello. La mejor propuesta son los cortes desmechados o desflilados.

Los RIZOS tienen un gran protagonismo para esta temporada. Si tienen el cabello muy rizado y largo, lo más aconsejable es que se hagan muchas capas estratégicamente. El truco es que no parezca demasiado cuadrado.

Y por ultimo, para las que prefieren el cabello CORTO, el estilo carré asimétrico a lo Victoria Beckam y el estilo Bob son lo último. Con estas propuestas lucirán regias, sofisticadas y chics.

Sally
Beauty Supplies

Aquí encontrarás

De TODO para la BELLEZA

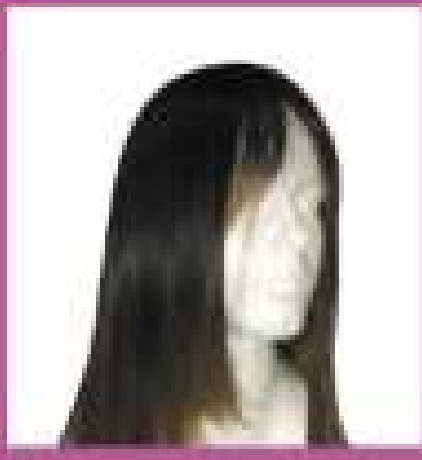

Visítanos este 15 y 16 de junio en el **Congreso de Belleza Total**, Hotel Camino Real

Participa este 17 de junio en el seminario
Última Moda en Uñas

impartido por el Técnico Argentino: **Juan Carlos Cappelletti**

Manicure en uñas esculpidas en acrílico y gel, tips de decoración y colocación de pestañas

costo Q.250.00 por persona (incluye coffee breaks y diploma de participación entradas a la venta en sally zona 10)

10 Avenida 19-50 **zona 10**, Tels.: 2337-2347, **Plaza Cemaco Zona 10**, Segundo Nivel local 2-12, Tel.: 2367-3649
Paseo San Sebastián, Km. 14.1 Carretera a El Salvador local No. 69 Segundo Nivel Tel.: 6633-9768
C.C. Galerías Primma, Calzada Roosevelt 14-82 Zona 7, Tel.: 2472-8004, **www.todobelleza.com.gt**

Además limitan el desempeño académico y retardan el crecimiento

¡LONCHERAS ESCOLARES "CHATARRA" INCREMENTAN SOBREPESO Y OBESIDAD!

Loncheras deben tener en cuenta edad, peso, talla, actividad física y gustos del menor

El preparar diariamente la lonchera escolar para los pequeños de la casa, supone - en muchos casos- un dolor de cabeza para las madres de familia. Por ese motivo, el Ministerio de Salud (Minsa) presentó diversas propuestas para hacer más fácil esta tarea, y al mismo tiempo brindó las pautas que asegurarán que éstas sean saludables, ricas y nutritivas.

La licenciada Rosa Salvatierra del Instituto Nacional de Salud (INS) del Minsa, señaló que algunas madres por cuestiones de desconocimiento, practicidad y rapidez evitan hacer un balance nutricional adecuado en los alimentos que envían a sus hijos al colegio, optando por comida no saludable como dulces, hamburguesa o gaseosa.

Frente a esta situación, advirtió que las loncheras escolares "chatarra" basadas en papitas, queques, caramelos, barras de chocolate, entre otros, incrementan el sobrepeso y obesidad en los niños, que posteriormente los conduce a contraer enfermedades crónicas no transmisibles como diabetes, colesterol, hipertensión, entre otras. Además de crear malos hábitos de alimentación que en el futuro se traducirá en tener una población adulta con esas características.

La especialista indicó que para la elaboración de las loncheras se debe tener en cuenta la edad del menor, el peso y la talla, a lo que se suma la actividad física que realiza, así como los alimentos que prefiere. Asimismo, pidió tener muy en claro que las loncheras no reemplazan a las comidas habituales como el desayuno, almuerzo o cena. Sin embargo, remarcó que son parte importante de la alimentación durante la etapa escolar.

En ese sentido, dijo que las loncheras saludables deben ser nutritivas y ligeras, siendo lo más indicado para la alimentación de los niños los lácteos, entre ellos, la leche, queso o yogurt; además de huevos, carnes y pescado; frutas frescas al natural o en jugos; verduras como lechuga, tomate, zanahoria, entre otros. En cuanto a los cereales, es recomendable el consumo de maíz, arroz, trigos tostados o inflados, pan, galletas o sándwiches nutritivos.

Enfatizó que estas provisiones de alimentos ayudan a los niños a crecer y desarrollarse normalmente, además que aportan energía necesaria para estudiar jugar y proteger su organismo. También mencionó que es recomendable enviar la fruta entera y con cáscara pues de esa manera se proporcionan vitaminas y minerales que el menor necesita. Igualmente debe incluir cantidades adecuadas de líquidos pero no bebidas gaseosas o jugos envasados.

(Fuente: Ministerio de Salud)

Variedad de loncheras para la nutrición de los niños según edad

ALIMENTOS	CANTIDAD (MEDIDA CASERA)	
	PRE ESCOLARES	ESCOLARES PRIMARIA
LONCHERA 1	1 vasito pequeño de yogur 2 unidades de galleta	1 bolsita de trigo atómico 1 vasito de yogurt frutado
LONCHERA 2	1 vaso pequeño de limonada 1 sándwich pequeño de pollo	1 sándwich de atún 1 vaso de limonada
LONCHERA 3	1 huevo sancochado 2 unidades de galletas 1 vaso pequeño de agua	1 sándwich de jamón con mantequilla 1 vaso de naranjada
LONCHERA 4	½ tajada de queque 1 vaso pequeño de refresco de cebada	1 tajada de queque 1 vaso de refresco de cebada
LONCHERA 5	½ sándwich de queso 1 vaso pequeño de agua de piña	1 sándwich de queso 1 rodaja de piña 1 vaso de agua de piña

RESFRIOS MAL CURADOS EN NIÑOS MENORES DE CINCO AÑOS PUEDE CAUSAR ASMA

Las Infecciones Respiratorias Agudas (IRA) que no son tratadas a tiempo y que se repiten hasta en tres episodios, vuelve propensos al asma a los niños menores de cinco años, alertaron especialistas de la Dirección de Salud (Disa) - IV Lima Este del Ministerio de Salud (Minsa).

Wilfredo Zapata, Director Ejecutivo de Salud de las Personas de la DISA IV Lima Este, explicó que las IRAS son un conjunto de enfermedades que afectan las vías respiratorias por donde pasa el aire en el cuerpo humano y son causadas tanto por virus como por bacterias. "Por el descenso en las temperaturas, y por una falta de cuidado, muchas veces, los niños repiten este cuadro hasta en tres oportunidades, hecho que los vuelve propensos al asma", indicó.

Los candidatos al asma presentan, en un primer momento dificultad respiratoria intensa, tos, secreciones y respiración dificultosa y sibilante, lo que se conoce como Síndrome de Obstrucción Bronquial (SOB).

Cuando la enfermedad se complica se cierran los bronquios y se producen las llamadas crisis de asma, que ponen en peligro la vida del niño, de no ser controlada a tiempo.

Una buena medida para evitar las IRA y futuros cuadros de asma, es asear y ventilar las habitaciones, para evitar la acumulación de polvo o ácaros, que puedan causar alergias e inflamar los bronquios de los niños.

El especialista recomendó a las madres de familia, que si el niño tiene tos constante, respiración rápida y dificultosa o fiebre, llevarlo inmediatamente al centro de salud más cercano.

El personal de salud de los establecimientos de la Jurisdicción de Lima Este está preparados para orientar y tratar los casos de IRA y Asma que se presenten, por eso es importante acudir a tiempo y reconocer rápidamente los síntomas de estas enfermedades.

En los distritos de la jurisdicción de Lima Este, se han registrado hasta junio del presente, 15396 casos de SOB y Asma, en los niños menores de 4 años.

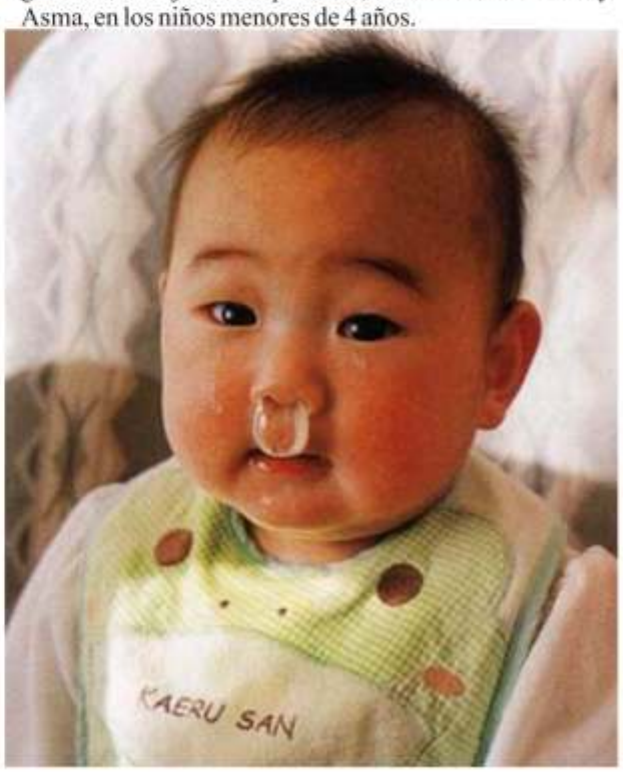

CUIDADO CON LA FARINGITIS

Se contagia al hablar, toser o estornudar

Principal síntoma es el dolor en la garganta cuando se traga la saliva o alimentos

En estas semanas previo al otoño, la temperatura va descendiendo y la humedad se incrementa, a pesar de ello, la población continúa ingiriendo bebidas heladas y/o utilizando ropa de poco abrigo, factores de riesgo que los hacen más propensos a padecer una de las enfermedades más frecuentes en el cambio de clima, la faringitis o angina, entendida como inflamación a la amigdala.

Así lo advirtió el director del hospital Madre Niño Docente "San Bartolomé", Julio Cano Cárdenas, tras explicar que esta Infección Respiratoria Aguda (IRA) tiene como sintoma principal el dolor al tragar la saliva o los alimentos. Le siguen dolores de cabeza y cuello, malestar general, ardor en la garganta y hasta fiebre.

"Al inspeccionar la boca, se observa su parte posterior congestionada de color rojo intenso. Sus demás manifestaciones clínicas, pueden ser hinchazón, placas, vesículas, úlceras, en el paladar blando y ganglios agrandados en el cuello, así como nauseas, vómitos y dolor abdominal. Es en función al tipo de germen (bacteria o virus) que causa la enfermedad", anotó el médico.

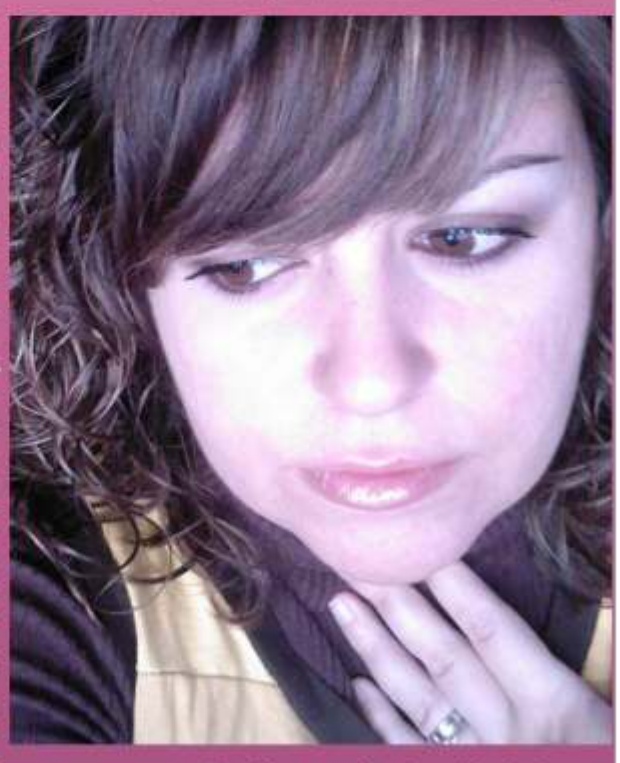

Formas de contagio

Cano Cárdenas explicó que la puerta de entrada es la oral, por la vehiculización de los agentes causales (bacteria o virus) a través de las gotitas de flügge, es decir, las pequeñas gotas que las personas eliminan en forma de una lluvia invisible al hablar, toser o estornudar

"La infección se contagia de una persona a otra mediante la tos, al estornudar o por contacto. Los diferentes microorganismos como virus y bacterias que la ocasionan se propagan con facilidad en el trabajo, hogar, escuelas, guarderías. Las posibilidades de contraer la faringitis son mayores si, se encuentra débil o agotado, si fuma o ha estado en un clima frío y húmedo", anotó el experto.

Los virus causantes de esta infección son los rinovirus, coronavirus, adenovirus, influenza y parainfluenza. Entre las bacterias se destacan el estreptococo beta hemolítico, neumococo, mycoplasma, neuminiae, estafilococo aureus y el haemophylus influenza.

Tratamiento

Ante la presencia de síntomas de la faringitis, el médico invocó a la población a acudir al establecimiento más cercano del Minsa para acceder a un tratamiento adecuado, en función al tipo de germen que afecta al paciente.

"En especial a los niños mayores de 4 años y adolescentes de hasta 14 años, son la población más propensa a contraer este mal", dijo.

Del mismo modo, recomendó no automedicarse y lavarse las manos, hábito que disminuye los riesgos de contraer infecciones respiratorias agudas, especialmente en los niños.

(Fuente: MINSA)

POLICLINICO
"Alfredo Mendiola"
CONSORCIO DE SERVICIOS MÉDICOS

- **MEDICINA**
- **GINECOLOGIA**
- **CARDIOLOGIA**
- **MEDICINA INTENSIVA**
- **HOSPITALIZACIÓN**
- **PARTOS**

Centro Médico Afiliado con:

La Positiva Seguros

CIRUGÍA PLÁSTICA Y ESTÉTICA

(Rinoplastia, Párpados, Lifting)

CIRUGÍA MAXILO FACIAL
(Tumores y Malformaciones de Cara)

FISIOTERAPIA

Av. Alfredo Mendiola N° 5387 - Los Olivos
Consultas y Citas: 582-5058 / 655-4323
(Ex Local Sunarp Km. 18 - Panamericana Norte)

TIPS PARA

El primer corte de cabello del

BEBÉ

· El color, la cantidad y el grosor del pelo definitivos, recién se conocerán al pasar unos meses.
· A las semanas de nacer el cabello del bebé comenzará a caerse para dar paso a un cabello más fuerte.
· El pelo del bebé se va engrosando por sí solo de acuerdo al desarrollo normal del bebé y la herencia genética.
· Rapar al bebé no generará que el cabello salga más grueso y sano, es un mito aquella idea que rapando el cabello del bebé se le volverá más grueso, sano y abundante.
· Si el bebé tiene cabello oscuro, generalmente tendrá más cabello al nacer. Bebés con el cabello claro tienden a nacer calvos.
· Se puede recortar el pelo del bebé para emparejar los mechones largos y el flequillo; o raparlo totalmente, la decisión de cortar el cabello del bebé es de los padres, no hay razón médica para hacerlo, salvo el caso de que el bebé contraiga alguna dermatitis o alergia.
· Es aconsejable realizar el corte de pelo luego del baño del bebé, debido a que se encontrará más relajado.
· Si se rapa el cabello de un bebé muy pequeño, se debe tener cuidado que el bebé no tenga pérdidas de calor corporal, siendo recomendable usar gorritos delgados en verano y gruesos en invierno.

Bú

Y participa del sorteo de PASES para el CORTE DE CABELLO GRATIS de tu Bebé

www.con-tacto.net

Si quieres ver a tu bebé en nuestro álbum envíanos su foto a:
Revistacon-tacto@hotmail.com

¡Mi niño se pone guapo para el colegio!

Tips para tus niños en edad escolar:

- Se recomienda cortar las puntas del pelo **cada dos meses.**
- Para verse más ordenado usar gel con el cabello limpio y húmedo

¡Mi niño se pone guapo en...

Safari KIDS
Peluquería

...ahora en Plaza Norte!

Look verano 2010

Recomendación de Safari Kids especialmente para tu bebé recién nacido:

Para eliminar el pelito de barriga y fortalecer el crecimiento de su nuevo pelo. **Safari Kids** cuenta con un equipo de especialistas que le dará **el mejor look** para tu niño. De no necesitar el rapado, recomendamos un corte con tijera con mucha delicadeza. Para ello tenemos equipos importados, especiales, debidamente esterilizados.

Además, lo asesoramos en las necesidades que pueda tener el pelo de su niño.

Nuestros servicios:

- **Colocación de aretes**
- **Cortes para niños, niñas y juniors**
- **Cambio de look**
- **Rapados para bebés y recién nacidos**
- **Peinados para toda ocasión y fantasía**
- **Reacondicionamientos**
- **Manicure y pedicure**
- **Caritas pintadas**
- **Accesorios**

Recorta este cupón y obtén

2x1 en cortes de pelo

(el segundo corte es completamente gratis)

Promoción válida hasta el 31 de marzo

Te regalamos en el primer corte de pelo de tu niño:

• Un certificado con su primer mechón • Carné de descuentos • Una foto de recuerdo

¡También tus niños se divertirán con lo último del Play Station, mientras le cortan el pelo!

VISITE NUESTRA WEB: WWW.SAFARI-KIDS.COM

UBÍCANOS EN EL CENTRO COMERCIAL PLAZA NORTE,
GALERIA SUR 151. TELF: 533-7966
INDEPENDENCIA (CRUCE DE PANAMERICANA NORTE CON AV. TOMAS VALLE)

Red Bull reporter

1.96 Year on year, an increasing number of people across the UK choose to take a step up the educational ladder and venture to university. This figure has now reached 1.96 million, with students far and wide studying a range of subjects, from Medicine through to Golf Course Management. An extremely popular choice today is Journalism, with UCAS recording over 13,000 applicants in 2009 alone. Red Bull Reporter acts as the perfect platform for these aspiring journos to put their hard-earned skills into practice, providing them with the opportunity to work on once-in-a-lifetime assignments.

34 As a Red Bull Reporter you are tasked with reporting on Red Bull's events, athletes and artists from unexpected and often previously unexplored angles. Where? The most stunning and sometimes remote locations! Fort William, Scotland. Sisikon, Switzerland. New York City. Cape Town, South Africa. Berlin, Germany. Belfast, Ireland. San Diego, California and London are just some of the assignment locations where Red Bull Reporters have gone with the access other journalists only dream of. For some assignments we join forces with major media partners who publish the Reporter's work. There have been 34 assignments to date with many more coming.

4 This is how many steps it takes to be considered for an assignment as a Red Bull Reporter! If you have a passion and flair for media we want to see your work. Step 1, log on to www.redbullreporter.com Step 2, click 'Sign up' and create your profile Step 3 follow the prompts and upload your best stuff. The work you upload here is what makes you stand out from the crowd. The Red Bull Reporter editorial team looks at each and every submission from each and every Reporter when choosing someone for an assignment. Step 4, have a snoop around the 'Assignments' section and if there is an assignment that you feel has your name on it, click on 'Interested?' and follow the prompts.

3,181 47 reporters have gone out to thrilling music and sports assignments in 2010 so far. Our writers, photographers, filmmakers and presenters got a chance to see from the inside what is going on in the World of Red Bull. In the first half of 2010, the Red Bull Reporter community grew to the size of 3,181 up and coming talents who use the Red Bull Reporter website to showcase their best bits and pieces of work.

9 Well we've already had 4 so we've decided to add in the 5 skills you need to have in this one too. We look for four types of young aspiring journalists - photographers, writers, presenters and filmmakers and creative thinking is one of the five skills that they all need to have! Not to mention being spontaneous, up for the challenge, inspired and passionate about their craft. 4 disciplines + 5 skills = 9. It's an easy equation but a winning formula!

TU ÚNICA OPORTUNIDAD DE TENER ALAS

LO SUFICIENTEMENTE PEQUEÑO PARA SU BOLSILLO, LO SUFICIENTEMENTE FUERTE PARA LA RECTA FINAL.

Ah, el deporte!!. Obtener su mejor performance y distribuir su energía perfectamente para una recta.
¿Así que por qué no trabajar con un amigo? El nuevo Red Bull Energy Shot te ofrece la energía en un sorbo, sin carbonatin y sin necesidad de tomarlo frío. Encaja perfectamente en el bolsillo o bolsa del gimnasio junto con su botella de agua, y proporciona el impulso que necesita para no solo lograr la meta sino obtener alas y ...volar!!.

El Gran Maestro ya tiene donde forjar futuros cracks

Se inauguró Las Vegas Stadium

Amplias canchas para Minifútbol7 son únicas en Puente Piedra. Allí también nacen nuevos valores del Fútbol a cargo del gran Profesor Inocencio La Rosa y su ya mítica Escuela "José La Rosa Aguilar"

Cuando Akira Kina y su tío Pedro Kina formaron una sociedad para construir un lugar para la práctica del deporte más popular del mundo no lo pensaron dos veces y dieron origen a las canchas de gras sintético más grandes de Puente Piedra y que hacen el deleite de los aficionados ya que cómodamente pueden desplazarse 7 u 8 jugadores por equipo.
Pero también pensaron en el mañana. En los niños de 3 a 17 años que son el verdadero futuro del fútbol. Así que se asociaron también a un grande de verdad: Don Inocencio "Chancho" La Rosa, el mayor de los hermanos La Rosa y ex jugador de Alianza Lima, el equipo de sus amores y de la Selección Nacional en los tiempos en que las camisetas se llevaban con pundonor y entrega.
CON...TACTO tuvo el honor hace un tiempo de entrevistarlo (Ver Edición Nº 58 en nuestra Página Web: www.contacto.net) y solo mencionaremos algo que el dijo: "...Antes realmente amábamos la camiseta nacional a tal punto que cuando la recibíamos llorábamos de emoción y cuando perdíamos sentíamos auténtica decepción y vergüenza". Tiempos aquellos de hombres de honor, realmente.
En aquella oportunidad se encontraba un poco delicado de salud y sin embargo cuando le preguntamos que necesitaba no dudó un instante en pensar antes que en él en sus niños de la escuela de fútbol que lleva el nombre de su padre "Don José La Rosa Aguilar" y que el año pasado cumplió 30 años de fundada. Nos dijo que quería un lugar donde entrenar a sus niños y un Gran Torneo de Fútbol "que lo organizo gratis si desean". La primera parte del sueño esta cumplida. Las Vegas Stadium prepara también la inauguración de las primeras canchas de Vóley con grass artificial de Lima Norte en donde se podrá jugar fulbito también anunciaron sus creadores. Felicitaciones.

Minirampa en CARABAYLLO esta MAL HECHA !!

La Minirampa construida por la Municipalidad de Carabayllo, sigue recibiendo severas críticas de parte de quienes debieron ser los primeros en ser consultados sobre este tema: Los chicos de BMX y los Skaters locales.

En efecto los jóvenes practicantes de este deporte extremo, expresaron su descontento con las obras ejecutadas. "Como se le ocurre al alcalde poner su foto en una minirampa tan mal construida" - manifestó uno de uno de los jóvenes al ser consultados por este medio; mientras que otro joven señaló que "Esta obra no ha contado con ningún apoyo técnico, es más, esta obra ha sido construido con un desconocimiento total del asunto". Coinciendo en su manifestación.

Ojala que las futuras rampas que se construyan en Lima Norte cuenten realmente con la asesoría no de los "funcionarios" y "burócratas" que nada saben del deporte, sino con los auténticos cultores del deporte para los trazados adecuados, ya que deben recordar, que este es , al fin y al cabo, un deporte de riesgo y por tanto debe estar muy bien hecho ¿Estamos?.

HOMENAJE AL AMIGO Y DEPORTISTA "JOJO"

Un día de solidaridad y unión. Todos unidos por Raúl Giordano

Todos los amigos del tan querido y apreciado Raúl Giordano, llamado cariñosamente "Jojo", organizan para este sábado 13 de febrero, una solidaria actividad, que busca reunir fondos para ayudar a mejorar su estado de salud. Esta noble causa se llevará a cabo en las instalaciones del complejo deportivo del colegio San Miguel de Arcángel.
Cabe recordar, que el popular "Jojo", sufrió un ataque cardiaco que puso en serio riesgo su vida. Es por ello que en un digno acto de honor, todos sus amigos se ponen de pie y organizan un campeonato de fúlbito, en las categorías libre y master.
La inscripción solo cuesta 30 soles por equipo. Además se contará con la participación de jugadores profesionales y cracks del ayer.
Así lo anunció el flamante presidente del Club de Leones "Unidos para servir" profesor, Víctor Matos, director también del reconocido colegio San Miguel de Arcángel.

Es necesario destacar que Víctor Matos continúa la posta dejada por la siempre activa dirigente zapallalina Heraldea Vidal, viuda de Cáceres, quien además es fundadora del Club de Leones de Zapallal.

También, frente al equipo comandado por Víctor Matos, encontramos a una muy destacada y conocida nuestra, la Sra. Clarita Rangel, secretaria del Club de Leones

BODYBOARD EN EL NORTE CHICO

El Circuito Profesional de Bodyboard Peruano sigue y el 13-14 de febrero se mudará al norte chico, a Barranca para lo que será la tercera fecha en la ola El Pico-Tres Marías. Este evento será posible gracias a Luis Fung y al bar-restaurant Altabar como sponsor principal. Categorías: Sub 14, Sub 16, Sub 18, DK, Damas y Open. Inscripciones en: HDX de Bolívar-Miraflores con Karlos Maizondo (241-6635). Chuls Bodyboard Shop - Magdalena con Rafael Saavedra. Vía web(con depósito bancario). Web del circuito: www.circuitoperuanodebodyboard.com

Las Vegas ★ stadium

Complejo Deportivo Recreacional

DONDE LA PASIÓN POR EL FUTBOL SE VIVE MEJOR

¡Ven y disfruta de las mas GRANDES y MEJORES canchas de grass sintético de Puente Piedra!

ESCUELA DE FUTBOL
JOSE LA ROSA AGUILAR
EN LAS VEGAS STADIUM

¡Juega Minifutbol7 Con todos tus patas!

OFRECEMOS:
Minimarket, Camerin,
Duchas, Polos y Chalecos,
Mesitas de Fulbito,
Movilidad Personalizada.

SEGURIDAD Y ESTACIONAMIENTO PRIVADO

ESTE FEBRERO:
LA INAGURACIÓN DE SUS CANCHAS DE VOLEY

www.lasvegasstadium.blogspot.com - www.stadiumlasvegas.hi5.com - buscanos también en Facebook

Las Vegas Stadium

Reserva tu hora de juego al: Telf: 693-7892 / Next.: 134*8455
Urb. Las Vegas Mz. "K" Lt."6" - Puente Piedra (Ref. La Cruz De Las Vegas)

COSTO DE DIA S/.50 | COSTO DE NOCHE S/.70

LO MEJOR DE LA FECHA !!!

Daniel Suárez se consagro Campeón Nacional Pro Open en la "Copa Maltin Power"

El campeonato nacional de skate llevado a cabo el 06 de marzo del 2010 quedara grabado en la historia del skate peruano. Dicho campeonato realizado en skate park de Carmen de la Legua logro convocar a mas de 60 skater profesionales de todo el Perú, donde Daniel Suárez se consagro con el primer puesto llevándose S/ 1500 soles mientras que el segundo lugar fue para Walter Castillo quien obtuvo S/ 1000, y el tercer puesto lo obtuvo Damián Piedrahita que fue la gran revelación de la tarde que con solo 11 años demostró estar a la altura de los grandes demostrando gran fluidez logrando colocarse en el podio, dicho campeonato tubo como auspiciador oficial a Maltin Power y contó con el apoyo de la municipalidad de Carmen de la Legua.

EL ORGANIZADOR

Peter Alexander Henningsen Viale nació en Lima el 19 de Noviembre de 1972. Hace 20 años que practica el BMX, principalmente en todos los 'Skateparks' que él mismo ha construido en el Perú, con el apoyo de diferentes Municipalidades.

Hoy en día es considerado como el mayor precursor de los deportes xtremos en todo el Perú, organizador del Primer campeonato nacional de skateboarding en el Perú que crea gran expectativa por los skaters de todas partes del país. A logrado que deportes como el bmx, skate & patines en línea llegue a un auge histórico, ya que en los últimos torneaos internacionales muchos competidores han cosechado varios premios importantes para nuestro país.

Como el caso de Freddy Wong, Daniel Suares y Gillermo Vasconnes que son figuras representativas del skateboarding peruano, han ganado los últimos torneaos en Chile y Brasil, así como el Bmx da origen a una nueva figura Irvin Padilla que muestra un gran performance para este deporte que cada día crese más.

Por ello el Perú es el segundo país de Latinoamérica con mayor potencial en skate, en todo el territorio peruano existen 20 plataformas de skateparks que fueron diseñados exclusivamente para este deporte, sólo somos superados por Brasil que tiene más de 300 skateparks.

Por eso, las posibilidades de convertir este deporte en una profesión es una realidad, reconocidas marcas como Element, Billabong, Dunkelvok o Rip Curl sean los principales auspiciadores de los skaters peruanos, quienes viajan constantemente a torneos internacionales representando al país.

Para Peter esto ya es una realidad que se está comenzando a vivir y pese a sus problemas el deporte sale adelante día a día gracias a la unión de toda una comunidad de deportistas que luchan día a día para que esto salga adelante.

Bien Peter y bien por la comunidad. (Por : Francisco Bocángel Sánchez)

Ancón

CAMPEONATO DE SURF: SALVEMOS LA BAHÍA

El deporte se fusionó con la conservación del medio ambiente, Ecoliving y los representantes del distrito de Áncon se unieron para recuperar la playa y hacer una limpieza y concientización. La competencia se realizo el 13 de febrero en la playa Pasamayo. Se tuvo un día con condiciones perfectas: las olas alcanzaron el 1.5mts de altura, cero viento y una final con olas incluso de mayor tamaño. El vencedor de la categoría principal fue Toni Pedraglio, surfista que no suele competir pero que le ganó a figuras como Jarita Gómez quien quedó en segundo lugar, Sebastián De Romaña en tercero y Gustavo Swayne en cuarto. En la categoría Open Amateurs el campeón fue Rumi Eyzaguirre mientras que en la sub 18 Jacobo Said fue el mejor. En Masters Coqui Pozo hizo lo suyo mientras que en longboard José Plaza hijo fue el vencedor. Además, vale reconocer que el cuarto puesto de la categoría Masters lo ocupó Rocío Larrañaga quien compitió contra hombres. En esta tercera edición del campeonato no solo se le dio atención a la bahía de Ancón, conocida por su importancia histórica y su hermoso y tradicional balneario, sino además se reivindicó, una vez más, sus valiosas rompientes (Roca beach, Las Conchitas entre otras) para la práctica del surf que son muy poco promovidas. La fiesta y premiación estuvo a cargo del grupo integrante del Team Billaobong 'La Mente' que hizo vibrar a toda la juventud anconera. Luego se dio pase a la gran premiación y a la fiesta de cierre.

Puente Piedra

Se lució con el Skate en su 83° Aniversario y Alcalde Rennán Espinoza anuncia construcción de nuevo Skate Park

La comunidad mas grande de Skaters en el Perú está en: www.SKATEBOARDINGPERÛ.com

New Athletic

STREET WEAR

DISEÑO URBANO

ARTES EXTREMOS

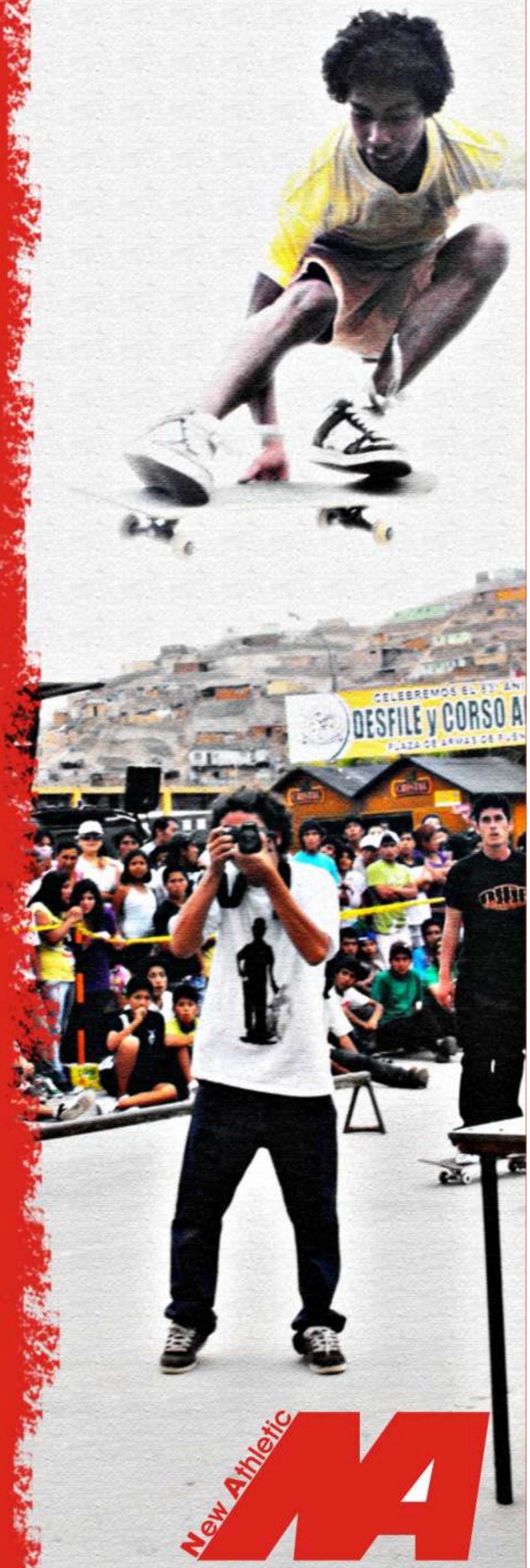

New Athletic NA

Trujillo

El más grande Skate Park del Perú

Lorem ipsum dolor sit amet, consectetur adipiscing elit. Vivamus congue, diam id vulputate dignissim.

Fusce molestie, est nec sagittis consequat, orci felis laoreet nisl, ut hendrerit felis orci vitae orci. Suspendisse mattis risus semper quam volutpat aliquam. Proin convallis egestas ligula.

Cras vel purus nisi, eu pharetra nibh. Ut elementum neque quis enim congue placerat congue risus dignissim. Quisque id justo a velit gravida consequat ac id massa. Mauris id odio eget nisi malesuada fermentum. Morbi non libero eu leo lobortis iaculis. Suspendisse potenti. Duis imperdiet, tortor eu pharetra semper, magna lacus pellentesque mauris, non rutrum erat arcu eget libero. Vivamus id sem in sapien convallis eleifend.

Cras vel purus nisi, eu pharetra nibh. Ut elementum neque quis enim congue placerat congue risus dignissim. Quisque id justo a velit gravida consequat ac id massa. Mauris id odio eget nisi malesuada fermentum. Morbi non libero eu leo lobortis iaculis.

Suspendisse potenti. Duis imperdiet, tortor.

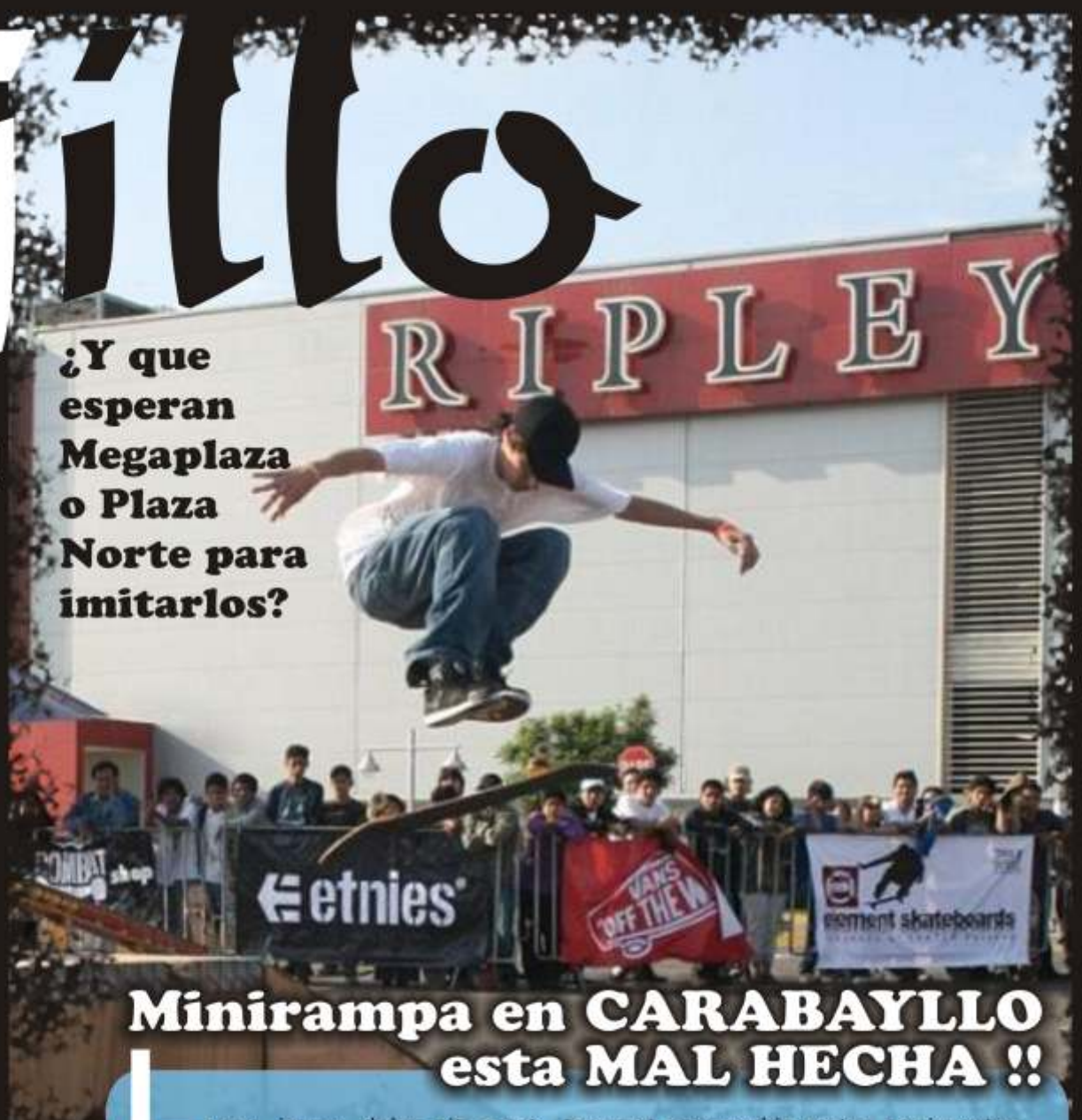

¿Y que esperan Megaplaza o Plaza Norte para imitarlos?

Minirampa en CARABAYLLO esta MAL HECHA !!

Lorem ipsum dolor sit amet, consectetur adipiscing elit. Phasellus hendrerit cursus sollicitudin. Aenean eros leo, ornare et hendrerit quis, accumsan quis lorem.

Class aptent taciti sociosqu ad litora torquent per conubia nostra, per inceptos himenaeos. In tristique luctus tortor, sit amet rhoncus mauris dictum quis. Etiam vel massa non mi porttitor laoreet a ut ligula. **Fusce pretium dapibus mauris, quis facilisis nisl egestas a. Lorem ipsum dolor sit amet, consectetur adipiscing elit. Sed at nulla odio. Sed quis lacinia nisl. Aenean quis ante sapien.**

Donec tincidunt, eros faucibus fringilla ultrices, erat risus venenatis est, ac ullamcorper libero urna ac nulla.

Class aptent taciti sociosqu ad litora torquent per conubia nostra, per inceptos himenaeos. In tristique luctus tortor, sit amet rhoncus mauris dictum quis. Etiam vel massa non mi porttitor laoreet a ut ligula. **Fusce pretium dapibus mauris, quis facilisis nisl egestas a. Lorem ipsum dolor sit amet, consectetur adipiscing elit. Sed at nulla odio.**
lacinia nisl. Aenean quis ante sapien.
Class aptent taciti sociosqu ad litora

Puente Piedra construye Skate Park

Lorem ipsum dolor sit amet, consectetur adipiscing elit. Phasellus hendrerit cursus sollicitudin. Aenean eros leo, ornare et hendrerit quis, accumsan quis lorem.

Class aptent taciti sociosqu ad litora torquent per conubia nostra, per inceptos himenaeos. In tristique luctus tortor, sit amet rhoncus mauris dictum quis. Etiam vel massa non mi porttitor laoreet a ut ligula. **Fusce pretium dapibus mauris, quis facilisis nisl egestas a. Lorem ipsum dolor sit amet, consectetur adipiscing elit. Sed at nulla odio. Sed quis lacinia nisl. Aenean quis ante sapien.**

Donec tincidunt, eros faucibus fringilla ultrices, erat risus venenatis est, ac ullamcorper libero urna ac nulla.

Class aptent taciti sociosqu ad litora torquent per conubia nostra, per inceptos himenaeos. In tristique luctus tortor, sit amet rhoncus mauris dictum quis. Etiam vel massa non mi porttitor laoreet a ut ligula. **Fusce pretium dapibus mauris, quis facilisis nisl egestas a. Lorem ipsum dolor sit amet, consectetur adipiscing elit. Sed at nulla odio. Sed quis lacinia nisl.**

element

ELEMENT

element

PRONTO
EN
LIMA NORTE

Por Fiorella Bocángel Quijano

CON...TACTO TE REGALA ENTRADAS PARA...

LIMAROCKFEST

25 de Julio - Jockey Club

MORRISON Entertainment una vez más apuesta por realizar un concierto de máxima calidad, así como ya lo demostró en años anteriores. Luego del exitoso concierto realizado el pasado domingo 8 de Febrero del 2009 llamado "Morrison Fest 3", concierto organizado por Morrison Entertainment, que muy aparte de reunir a 11 de las bandas más importantes de la escena local, tuvo en su cartelera aquella noche en El Gran Complejo de Los Olivos a la banda canadiense "Silverstein", quienes nos sorprendieron con un espectáculo auténtico, lleno de energía y talento musical que los caracteriza.

Para este nuevo año la productora prepara uno de los festivales más esperados por la escena rockera nacional: El "LIMA ROCK FEST", concierto que se llevará a cabo este Sábado 25 de Julio en El Jockey Club, y que contará con la presencia de las bandas:

Ataque77 de Argentina, Allison de México, The Ataris de Estados Unidos, Los Mox! De Chile y Area7 de Perú.

CON...TACTO te regala entradas VIP para que disfrutes este conciertazo! . Solo escribenios tus datos en nuestra Página Web: www.con-tacto.net, haciendo click en "contáctenos" o llámanos!!. Los resultados los publicaremos en nuestro nuevo BLOG : www.contactojuvenil.wordpress-.com.

Así que a estar atentos que el "LIMA ROCK FEST" se viene con todo para este año… las entradas ya están a la venta en TU ENTRADA de Plaza Vea y Vivanda de Miraflores.

Más Entradas GRATIS para ti!!

Esta vez presentan el doble de piezas, además de cuatro esqueletos gigantes.

REGRESA A LIMA EL TEATRO INTERACTIVO DE DINOSAURIOS MAS GRANDE DEL MUNDO

CON...TACTO TE LLEVA A VISITAR EL "MUNDO JURÁSICO"

El teatro interactivo de dinosaurios robots más grande y reconocido del mundo, vuelve al Perú con una versión mejorada y más amplia de sus imponentes bestias.

Más de 120 mil personas visitaron la exposición hace dos años, esta vez "Mundo Jurásico" se presentará del **10 de julio al 23 de agosto** en el nuevo **Centro Comercial Plaza Norte**, y tu revista **Con...Tacto te regala 10 entradas dobles** para que disfrutes de este gran espectáculo, que definitivamente no se lo pueden perder.

Casi treinta dinosaurios robots de tamaño natural nos visitarán para enseñar a todas las familias peruanas como se desarrollaron y vivieron estos fascinantes seres. Una jungla creada en medio del centro comercial albergará a Hadrosaurios, Apatosaurios, Tiranosaurios rex entre otros, logrando transportará a grande y pequeños en el tiempo.

Para recrear el ambiente adecuando se construirá un parque temático sobre un área de más 4000mt cuadrados donde se levantará la ciudad que nos llevará al periodo Jurásico donde habitaron estas extraordinarias criaturas.

Ya Saben como ganar las entradas, simplemente enviando tus datos a traves de nuestra Página WEB : www.con-tacto.net

***NOTIDATOS:** Los dinosaurios son transportados por barco y llegan armados.*
.El área recreada para el parque es de 4000mt2
.Se construirá una ciudad de piedras donde estarán los dinosaurios en movimiento.
.Presenta 4 esqueletos gigantes de dinosaurios originales
.Encontrarán los productos oficiales de la gira (souvenirs)
.Hay tres dinosaurio exclusivos para las fotos y es el Primer Gran espectáculo con el cual el PLAZA NORTE abre sus puertas a grandes y pequeños.

MÁS ESTRELLAS EN CON...TACTO

Erick Elera (Joel), Nataliel Sánchez (Fernanda) y Andrés Wiese (Nicolas), elenco de "Al Fondo hay sitio" después de la presentación que ofrecieron en la discoteca Platinium. Junto a la revista enviaron saludos a todos los lectores de la Sección Juvenil.

Auténticos Decadentes de Argentina con Con...Tacto, y comentaron gran éxito de la gira Nacional que brindaron Junto a Movistar Exporock para vacilarse con los Exitazos como "Los Piratas", "La Guitarra", "Tuta Tuta", entre otros!

Los que se fueron no serán olvidados porque por su arte, valentía y arraigo en el pueblo que los amó y en la juventud que los conoció permanecerán por siempre en el corazón y el recuerdo. Descansen en paz.

Para que ganes tus entradas: Ingresa a nuestra Página web www.con-tacto.net, haz "click" en "Contáctenos", ingresa todos tus datos y el nombre del espectáculo para el que deseas entradas y porqué... Y listo!!. También puedes participar llamando a nuestros teléfonos: 5485323 - 5271103. SUERTE !!

REDZONE

ROCK BAR

EL MEJOR SPOT FRENTE A LA INTER METRO

MEDALLA Light

$1

JUEVES AL TOCAR LA BANDA

La entrada es libre de costo.

Las mejores bandas covers.

Todos los juegos de Baseball, Basketball y los domingos de Football Americano.

Pronto Cocina.

VISITA NUESTRO GRUPO EN FACEBOOK: REDZONE SPORTS BAR

Calle Francisco Sein Local 1
Plaza Interamericana Cupey, PR

Vuelve!!

MArc Anthony

Mark Anthony regresa a Lima . En el Estadio de San Marcos este Viernes 13 de Agosto. Las entradas ya están a la venta para este espectáculo que traerá como invitadas de lujo a Olga Tañón y a Eva Ayllón . Y hasta Carlos Alvarez pondrá también lo suyo!!.

Una vez más Marc Anthony llegará a Lima para encandilar a su fiel y masiva fanaticada peruana. Las mil y un veces que el boricua ha llegado a nuestra ciudad parecen no ser impedimento para que se disponga a llenar un estadio. Esta vez, junto a Olga Tañón y Eva Ayllón, Marc Anthony se estará presentando en el Estadio San Marcos el viernes 13 de agosto.

Marc Anthony llegará para presentar su última producción titulada Íconos en la que hace tributo a Juan Gabriel, José José, Roberto Carlos, entre otros. Además, no va a dejar de lado sus grandes éxitos porque si algo caracteriza a sus conciertos es la infinidad de hits que pone en escena. Por su lado, Olga Tañón y Eva Ayllón se encargarán de poner de pie a las primeras parejas. Como si fuera poco, el comediante Carlos Álvares también estará presente para animar al público.

Las entradas ya están a la venta en los módulos de Teleticket. Habrá 20% de descuento con tarjeta Ripley hasta el 20 de julio y, luego, hasta el día del concierto 10%. Los precios de las entradas sin descuento son los siguientes:

"TRIBUNAAPDAYC - S/. 32.00
"GENERAL - S/. 66.00
"TRIBUNA - S/. 159.00
"PREFERENCIA - S/. 280.00
"VIP (numerado) - S/. 401.00
"PLATINUM (numerado) - S/. 462.00

Esperemos que esta vez los encargados de seguridad tengan más competencia y estén atentos a que las personas no se paren sobre las sillas impidiendo la vista a los que están más atrás.

6·VOLTIOS

Presenta nuevo material este 6 de Julio

Este 6 de Julio el grupo 6 Voltios presentará su nuevo material consistente en 5 canciones nuevas. Un EP que tendrá toda la fuerza y talento de estos tres jóvenes rockeros por excelencia.

Tu revista CON...TACTO y tu sección N´SCENA te presentará una entrevista exclusiva con ellos y te regalará su nuevo material, previo sorteo, con solo inscribirte en nuestra página web y hacernos llegar tus preguntas para hacerselas al grupo. A estar atentos a nuestra siguiente edición y a la lista de ganadores que publicaremos en nuestro BLOG. Una entrevista de alto voltaje sin duda alguna!!.

SOLO JAZZ !!

Nace un buenísimo proyecto, con una necesidad de mostrarles a los peruanos un nuevo género musical que no acostumbra a escuchar en nuestro país, sin ánimos de desmerecer a los géneros populares que se consumen en el Perú, hablamos de "The Jazz Street", que propone a ustedes a apreciar la belleza del Jazz.

Es por eso que estamos invitando a todos a que sean parte de este nuevo lanzamiento de la primera Web de difusión de Jazz en el Perú que está a cargo del administrador Crhistian Molina.

La cita es este sábado 17 de julio a las 7:30pm en el Jazz Zone de Miraflores (Av. La Paz 646. Psj. "El Suche") donde estarán grandes invitadas como Pilar de la Hoz, Desire Mandrile y Gianina Pinto, quienes harán un recorrido de los clásicos del Jazz, Soul, Bossa Nova, etc.

Teatro

Obra teatral "AMORES Y FANTASÍAS EN TIEMPOS DE VIAGRA"

Se estrena este Domingo 04 de Julio en el Centro Cultural Ricardo Palma

El Grupo de Teatro Tocando Fondo presenta la obra "Amores y Fantasías en Tiempos de Viagra" en el Centro Cultural Ricardo Palma de Miraflores, los Domingos 04, 11 y 18 y los Sábados 10 y 17 de Julio.

Esta comedia teatral, de alto contenido social, presenta a cuatro jubilados conocidos como "Los Pájaros Muertos" quienes se reúnen diariamente en la plaza principal de su pueblo y conversan sobre los últimos acontecimientos del lugar, pero sobre todo, alardean sobre sus proezas sexuales desatando comentarios de marcado humor fino que mantiene al espectador en un estado de carcajada constante, pero una mañana, entre amenas y cotidianas conversaciones, tocan una insólita historia acaecida 50 años atrás que revelará, de manera particular, las características y debilidades de las personas de la tercera edad.

Hora de inicio: El Domingo, 04 de julio de 2010 a las 20:00
Lugar: Centro Cultural Ricardo Palma - Av. Larco 770 Miraflores
Actúan:
(Por orden alfabético):Paul Beretta, Katherine De Lama, Raúl Durand, Jorge Echegaray, Miriam Guevara, Roberto Huamán, Sergio Velarde
Dirige:
Patricia Denegri
Producción General: Grupo de Teatro Tocando Fondo. Escenografía: Max Herencia. Vestuario y maquillaje: Glen Tafur, Fotografía: Katherine De Lama
Venta de Entradas:
*Teleticket de Wong y Metro
*Boletería del teatro
Costo:
General S/ 20
Estudiantes y jubilados S/ 15
Informes: pdenegrileon@hotmail.com
271-7740 / 988180957 - 991683388
147*1415

ENTRADA LIBRE

El Punto donde los amigos se reunen

PTE PIEDRA BOULEVARD

3 Discotecas

12 Años!!

LA GLORIA nueva imagen

STUDIO DISCOTECA

COCOS Restaurant Espectáculos

- Show Artístico
- Super Escenario y "Las Terrazas"
- 2 Pistas de Baile c/. Pantalla Gigante
- Mesas y Sombrillas Grandes
- Platos Criollos
- Parrilladas, Anticuchos Riquísimos
- Bar Surtido Gaseosas y Cervezas
- Total Seguridad

Lugares que se ofrecen
- Zona de Sandwinchs y Parrilladas
- Nuevas Zonas al Aire Libre

Pistas de Baile y el mejor ambiente en este Verano 2010

Km. 29 ½ PAN. NORTE - PTE. PIEDRA
(FRENTE A "JARDINES DEL BUEN RETIRO)

Llegó a Puente Piedra

HATUN PUB

CAFE & BAR

el lugar que esperabas.

- Música variada 80 - 90 y más
- El bar más surtido
- Buena Atención A1
- Ambientes Cómodos y Amplios

Abrimos desde las 5pm. los 365 Días

Urb. Augusto Bedoya Mz. D Lote 3 - Pte. Piedra
(Costado de Tottus)

PODOLOGA PROFESIONAL

Luz Campana Cabrera

Tec. Geriátrica

Tratamiento Integral de los Pies
(Hongos, Uñeros, Callos, Masajes, Pie de Atleta)
Tratamiento del Pie Diabético
Pie Geriátrico
Reflexologia
Fisoterapia

Previa Cita

CONSULTA GRATIS / Telf.: 549 – 2033
3 pm. a 9 pm. / Cel: 9329 – 5263

Av. Buenos Aires Nº 471 - B 2º Piso - Puente Piedra

Nuevo Local más amplio

Nunca la Madre y el Niño estuvieron tan bien protegidos

Av. Buenos Aires Nº 2307 - Zapallal
PUENTE PIEDRA / Telf.: 550 - 2947

CHICHARRONES

MAURO

Mauro Cavero Canales

Chicharrones, Tamales, Rellenos, Pavo, Lechón, Jamón Casero, Camote frito, Sánguches, Caldo de Gallina, Escabeche de Patita, Gaseosas, Bebidas calientes

Calle A.B.Leguia 162 - Puente Piedra
Paralela a Av. Ricardo Palma

993846508

Ahorro 500% de su impresora

Inst. y venta de tinta continua

COMPUTADORAS

VENTAS POR MAYOR Y MENOR

Experiencia, calidad y garantía.

La satisfacción de nuestros clientes lo garantiza, en cadybel encontraras de todo para tu computadora y al mejor precio.

servicio técnico PC
548-3387

Cadybel Pc

Distribuidor de Computadoras

Av. Buenos Aires Nº 340 - 2do. piso Ofic. 201 - Puente Piedra

MICROCRÉDITO

AL TOQUE

Para hacer crecer tu negocio.

El crédito que tú necesitas

- ✓ Desde S/. 300 hasta S/. 10,000
- ✓ Sin comisiones ni portes
- ✓ Sólo para capital de trabajo
- ✓ Sin firma de aval *
- ✓ Facilidades de pago: diaria, semanal, quincenal y mensual

Agencia Puente Piedra
Av. Panamericana Norte Mz. C Lote 13, Urb. Santo Domingo, Puente Piedra
Telf.: (01) 5484794

E-mail: **cmac@cmacpiura.com.pe**

Información sobre nuestras tasas de interés, comisiones y gastos, disponible en www.cmacpiura.com.pe y en los tarifarios y plataformas de Atención al Usuario ubicadas en nuestras agencias.

CAJA PIURA
está donde tú estás.

* Sujeto a evaluación. Información difundida de acuerdo a la Ley N° 28587 y la Resolución SBS N° 1765 - 2005.